HELYSZÍNRAJZ

M = 1:200

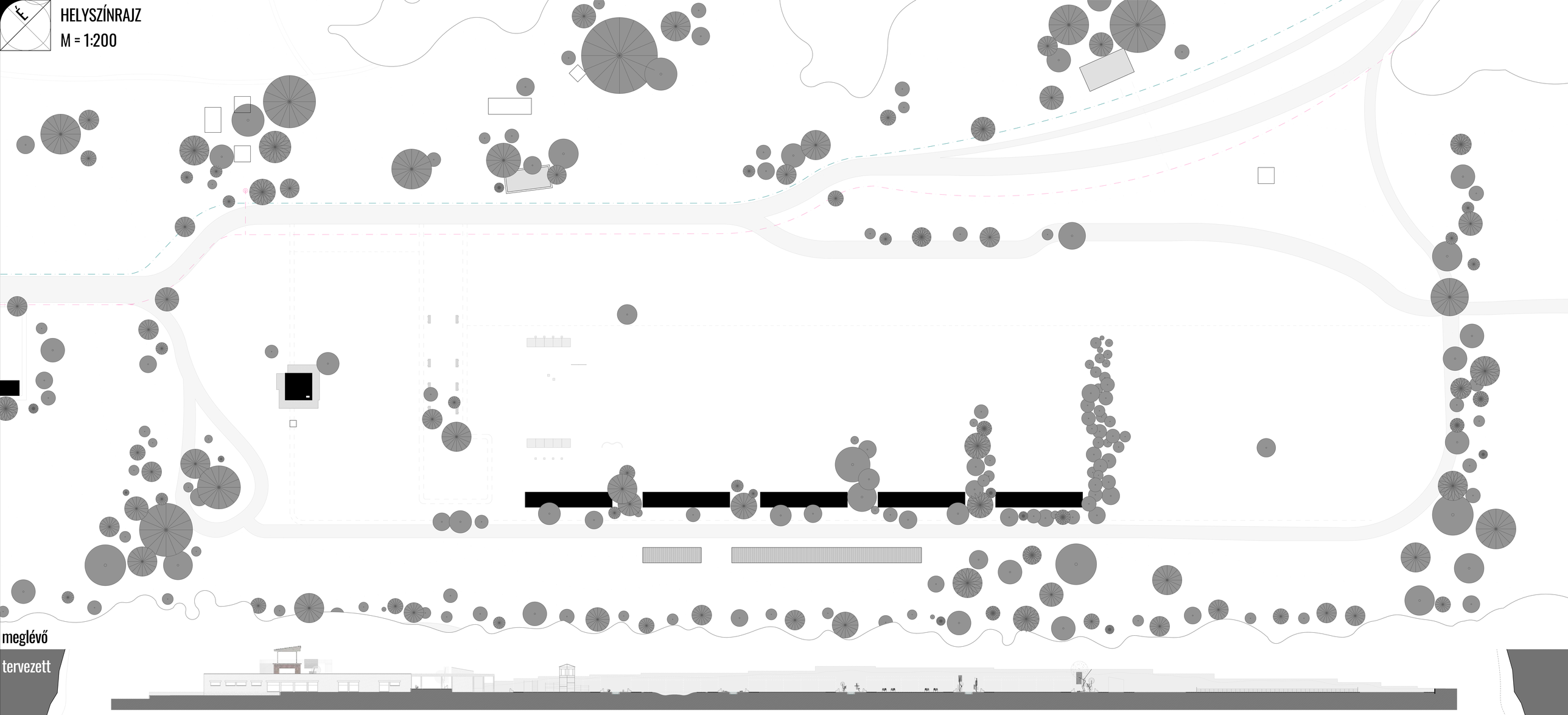

meglévő

tervezett

ERDŐ meglévő	**ERDŐ** ültetendő	**ÚT** meglévő	**ÚT** tervezett	**FAL** tervezett	**VÍZ** tervezett	**VÍZELLÁTÁS** meglévő közmű	**VILLAMOS** meglévő közmű	**VÍZELLÁTÁS** kiépítendő közmű	**VILLAMOS** kiépítendő közmű	**SZINTVONAL** természeti terep	**TEREPVONAL** épített terep	**STRUKTÚRA** meglévő
FA - örökzöld meglévő	**FA tölgy** meglévő											

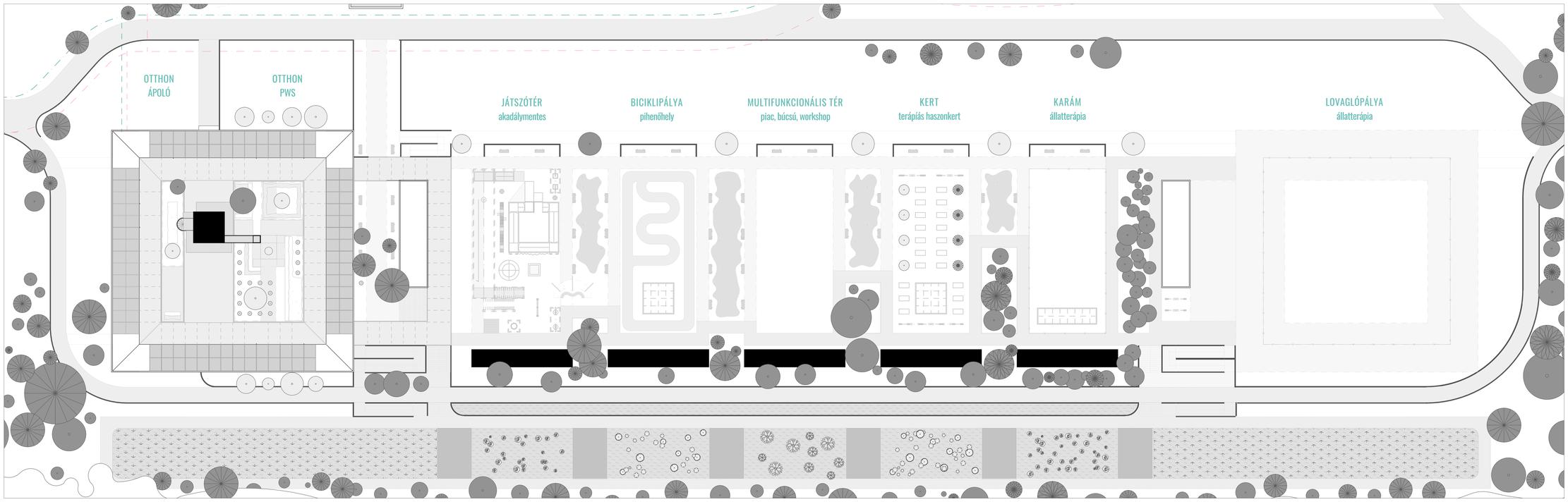

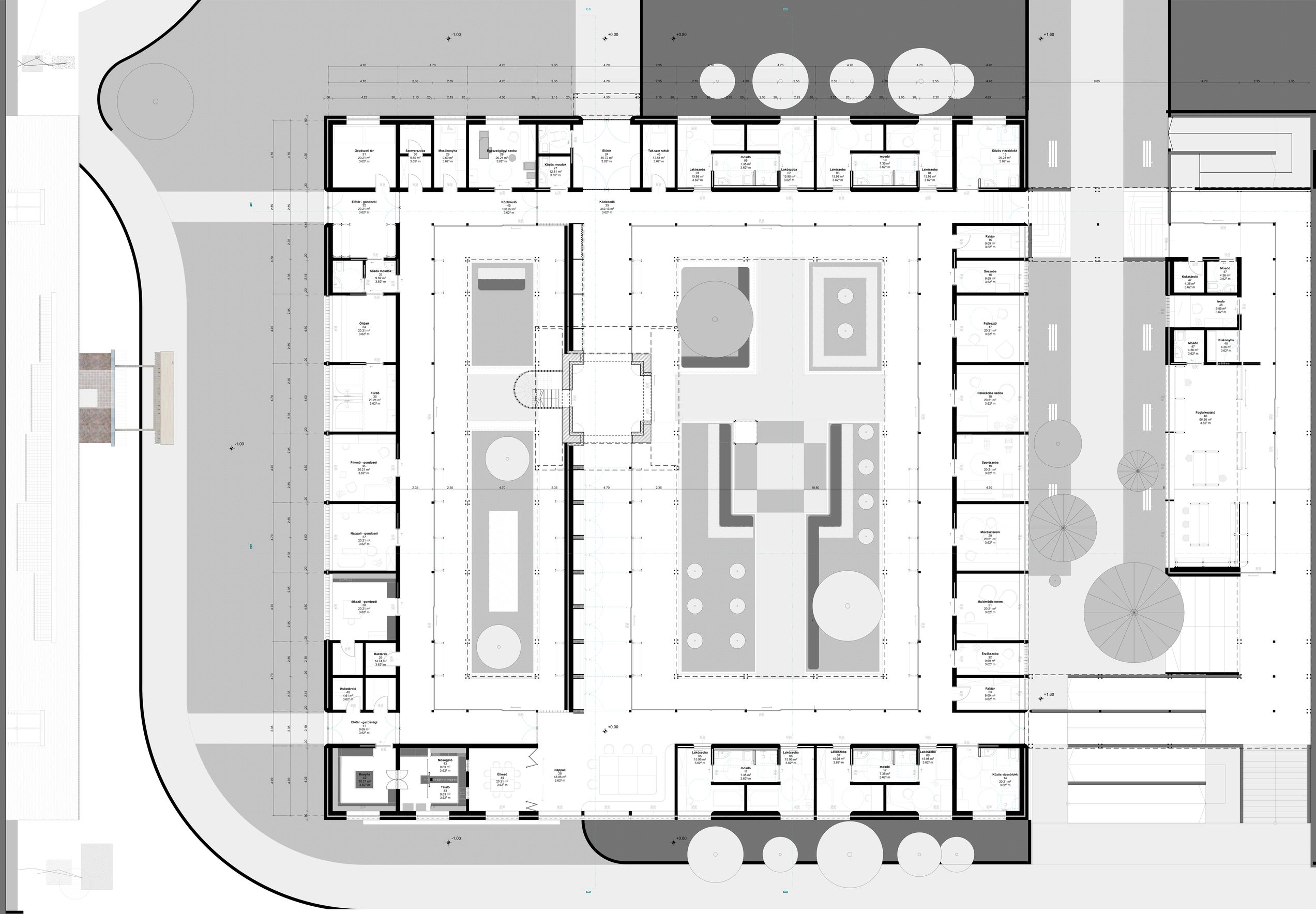
Gépészeti tér 31 20.21 m² 3.62² m
Szerverszoba 30 9.69 m² 3.62² m
Mosókonyha 29 9.69 m² 3.62² m
Egészségügyi szoba 28 20.21 m² 3.62² m
Közös mosdók 27 12.81 m² 3.62² m
Előtér 24 15.72 m² 3.62² m
Tak.szer raktár 46 12.81 m² 3.62² m
Lakószoba 01 15.98 m² 3.62² m
mosdó 09 7.35 m² 3.62² m
Lakószoba 02 15.98 m² 3.62² m
Lakószoba 03 15.98 m² 3.62² m
mosdó 10 7.35 m² 3.62² m
Lakószoba 04 15.98 m² 3.62² m
Közös vizesblokk 13 20.21 m² 3.62² m
Előtér - gondozói 32 20.21 m² 3.62² m
Közlekedő 45 108.09 m² 3.62² m
Közlekedő 25 342.13 m² 3.62² m
Raktár 15 9.69 m² 3.62² m
Sószoba 16 9.69 m² 3.62² m
Kukatároló 47 4.36 m² 3.62² m
Mosdó 47 4.36 m² 3.62² m
iroda 48 9.85 m² 3.62² m
Közös mosdók 33 9.69 m² 3.62² m
Öltöző 34 20.21 m² 3.62² m
Fejlesztő 17 20.21 m² 3.62² m
Mosdó 47 4.36 m² 3.62² m
Kiskonyha 48 4.36 m² 3.62² m
Fürdő 35 20.21 m² 3.62² m
Relaxációs szoba 18 20.21 m² 3.62² m
Foglalkoztató 46 66.50 m² 3.62² m
Pihenő - gondozói 36 20.21 m² 3.62² m
Sportszoba 19 20.21 m² 3.62² m
Nappali - gondozói 37 20.21 m² 3.62² m
Művészterem 20 20.21 m² 3.62² m
étkező - gondozói 38 20.21 m² 3.62² m
Multimédia terem 21 20.21 m² 3.62² m
Raktárak 39 14.74 m² 3.62² m
Érzékszoba 22 9.69 m² 3.62² m
Kukatároló 40 4.61 m² 3.62² m
Raktár 23 9.69 m² 3.62² m
Előtér - gazdasági 41 9.69 m² 3.62² m
Konyha 42 20.21 m² 3.62² m
Mosogató 43 9.63 m² 3.62² m
Tároló 43 9.63 m² 3.62² m
Étkező 44 20.21 m² 3.62² m
Nappali 26 43.06 m² 3.62² m
Lakószoba 05 15.98 m² 3.62² m
mosdó 11 7.35 m² 3.62² m
Lakószoba 06 15.98 m² 3.62² m
Lakószoba 07 15.98 m² 3.62² m
mosdó 12 7.35 m² 3.62² m
Lakószoba 08 15.98 m² 3.62² m
Közös vizesblokk 14 20.21 m² 3.62² m
-1.00
+0.00
+0.80
+1.60
A
B
C
D

M = 1:50

KERT-és TÁJÉPÍTÉSZET

Növényesítési tervhez fajlista:
Nem alkalmazunk mérgező növényeket az intellektuális képességzavarral élők környezetében.
Lágyszárúak: Fokhagyma, zeller, pantli sárgarépa, petreszelyem, citromfű, rukkola, metélőhagyma, *medvehagyma*, orvosi zsálya, ligeti zsálya, cickafark, kerti szegfű, angyalgyökér, édeskömény, kapor, Levendula, *a bazsalikom*, *a majoránna*, a rozmaring, a borsikafű (csombor), a kakukkfű *(ami itt helyben honos is)*, citromfű, izsóp, menta, lestyán, sásliliom, ibolyák, árvácskák, örökzöld orbáncfű, mánguold, karalábé, sóska, újhagyma, szurokfű *(helyben is honos)*, *varjúhájj*, *kövirózsa*, *paradicsom*, eper, borsó, rukkola, csemegekukorica, cékla, uborka, cukkini, sütőtök, retkek, Crocus. A koratavaszi hagymások közül csak a Crocus és a tulipán nem mérgező.
Fák és cserjék: rezgő nyár (helyben honos, és kolostorkerti faj is), **birsalma - mert nem ehető nyersen,** naspolya, szilva, ribizli, boróka, citromfa - (üvegházban, 10 fok éjszaka is); vagy vadcitrom (Poncirus trifoliata) tüskétlen hibridje, amely szabadban tartható. szőlő, füge, mandula (nedvesebb helyre), mogyoró (nedvesebb helyre), **törökmogyoró, vörös korallberkenye - szoliterként. Madárbirs. Pekándió (dió helyett). Galagonya (helyben honos faj).**
Díszfűvek: „A" típus: évelő, 40-60 cm magas, szárazságtűrő faj térhatárolóként. *„B" típus*: alacsonyabb, érdekes levelű vagy hajtású fajok ***a magaságyásokba.***
Talajtakarók, gyeppótlók: hazai szárazságtűrő keverék.

Természetvédelmi helyzet

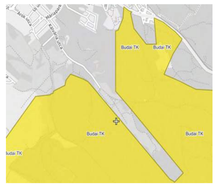

Budai Tájvédelmi körzet

Natura 2000

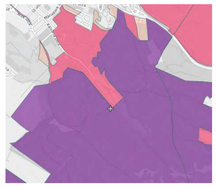
Országos ökológiai Hálózat

Pilisi Sziklák Naturapark

Európa diplomás terület

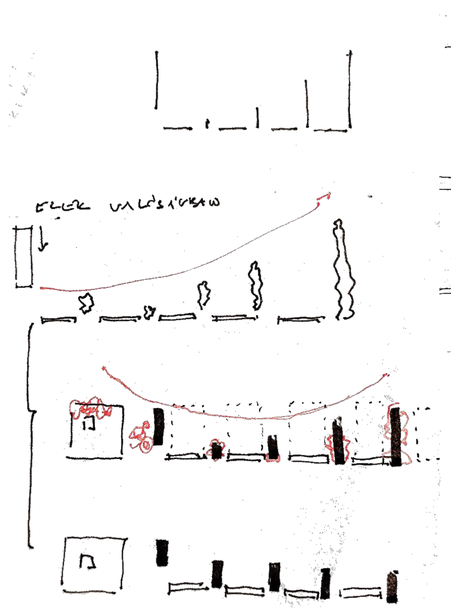

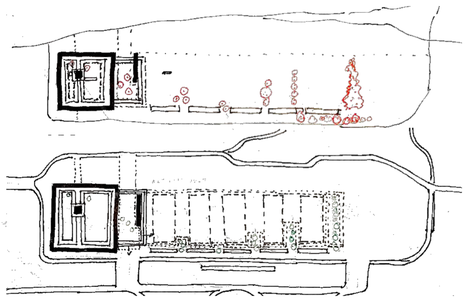

Mint autisták esetén, PWS kliensek számára is a következetesen kialakított, nyílt terek, jól beállított ingerszintekkel biztosítják az irányítás érzését, miközben elkerülik az érzékszervi túlterhelést. Célszerű számukra a teret egyszerűbb, és jól felismerhető egységekre osztani, amelyek egyértelműen valamilyen tevékenységhez tartoznak. A kert egymást követő terei legyenek logikusak, rendezettek, strukturáltak. Ez a felismerhető szerkezeteken, színeken, formákon keresztül is elérhető. Fontos a látótávolság **korlátozása is, és a tiszta, belátható útvezetés. A kevesebb faj azért fontos, mert könnyebben tájékozódnak közöttük a lakók; és mert könnyebben alakítható ki helyi termékkör, helyi vonás így.**

Általános növényesítés:
Fásszárúak: boróka, díszribizli, fekete ribizli, szőlő (lugasművelésű), **jázmin (lugasra futtatva)**, birsalma, rezgő nyár, nyírfa, vörös korallberkenye, madárbirs, mogyoró, 1 törökmogyoró. Meghagyni annyi fásszárút a meglévőkből, amennyit lehet. (Dióval nem érdemes próbálkozni a burokfúró fertőzöttség miatt. Helyette) 2-3 tő pekándiót érdemes ültetni, egymástól 8 m-es távolságban, a völgy alja felé inkább.
Félfások és bokrok: örökzöld orbáncfű, levendula, izsóp, polyantha rózsa, vadrózsa (sokkal nagyobb a polyanthánál), **galagonya.**
Általános virágosításhoz: ligeti zsálya, cickafark, kerti szegfű, **sásliliom, ibolyák, árvácskák**, örökzöld orbáncfű, szurokfű (helyben is honos formája), varjúhájj, kövirózsa, Crocus. **Díszfűvek (kivéve az invazívok).**

Magaságyások: első évre kell csak tervet készíteni, utána alakul magától. A lakóknak egy-egy magaságyása van, és részben ők tervezik **majd a beültetést. Rukkola** (évelő) **és medvehagyma** (évelő) csak **magaságyásba vagy növénytartóba** kerüljön, mert erőszakosan terjed különben. Metélőhagyma jó itt, mert könnyű és hálás. A növénylistában (fent) a dőlt betűvel szedett fajok alkalmasak a sekély termőrétegű asztalkertekbe. **A fajlistában aláhúzott fajok alkalmasak magaságyásba.**

A **biológiai szennyvíztisztításos** területen alkalmas fajok: Angyalgyökér, menta, sásliliom, sóska, rezgő nyár, pekándió

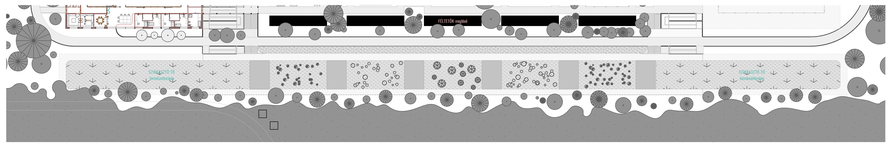

ALAPRAJZ METSZETEK - belső kert

M = 1:50

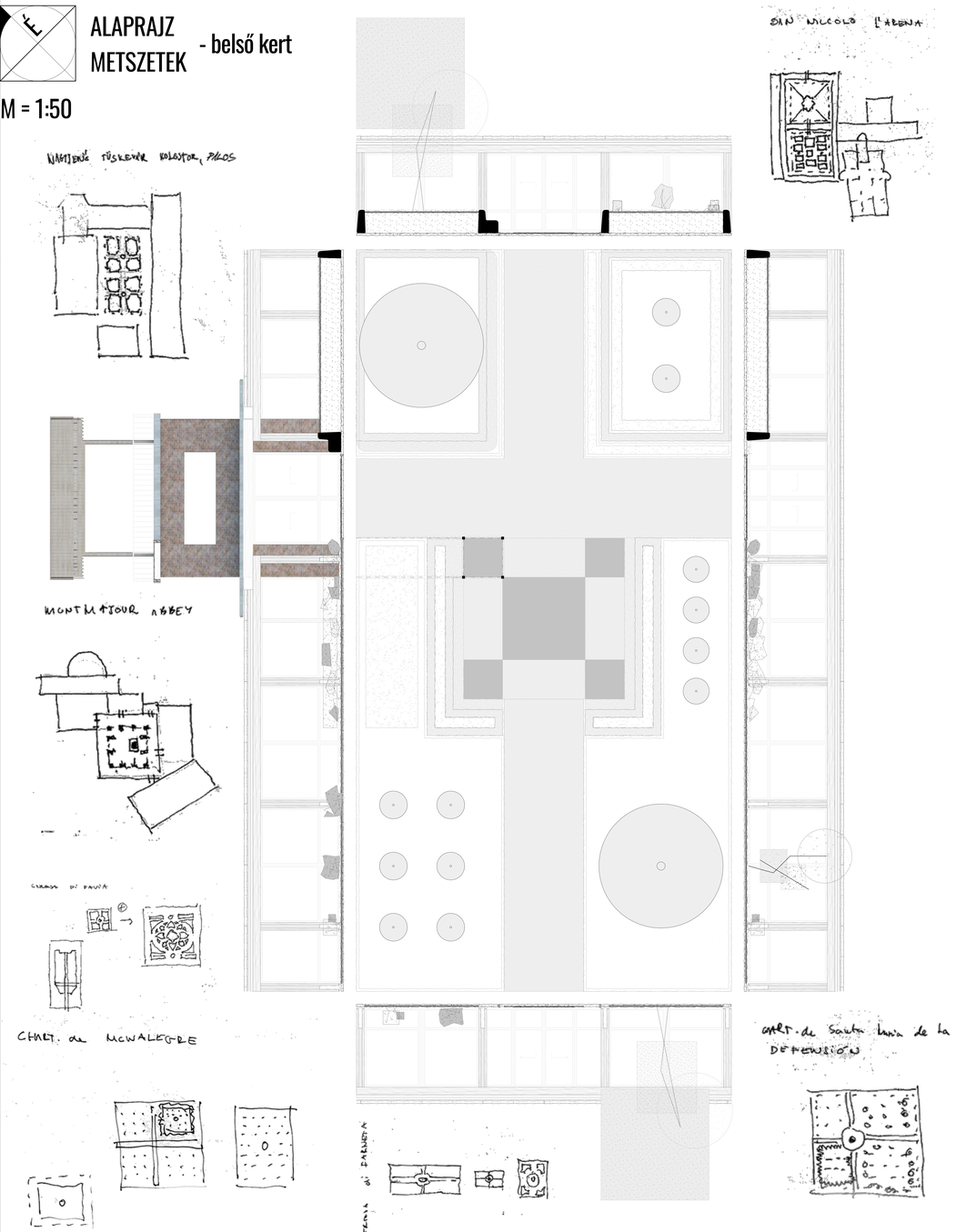

METSZET ALAPRAJZ - helyszín

M = 1:100

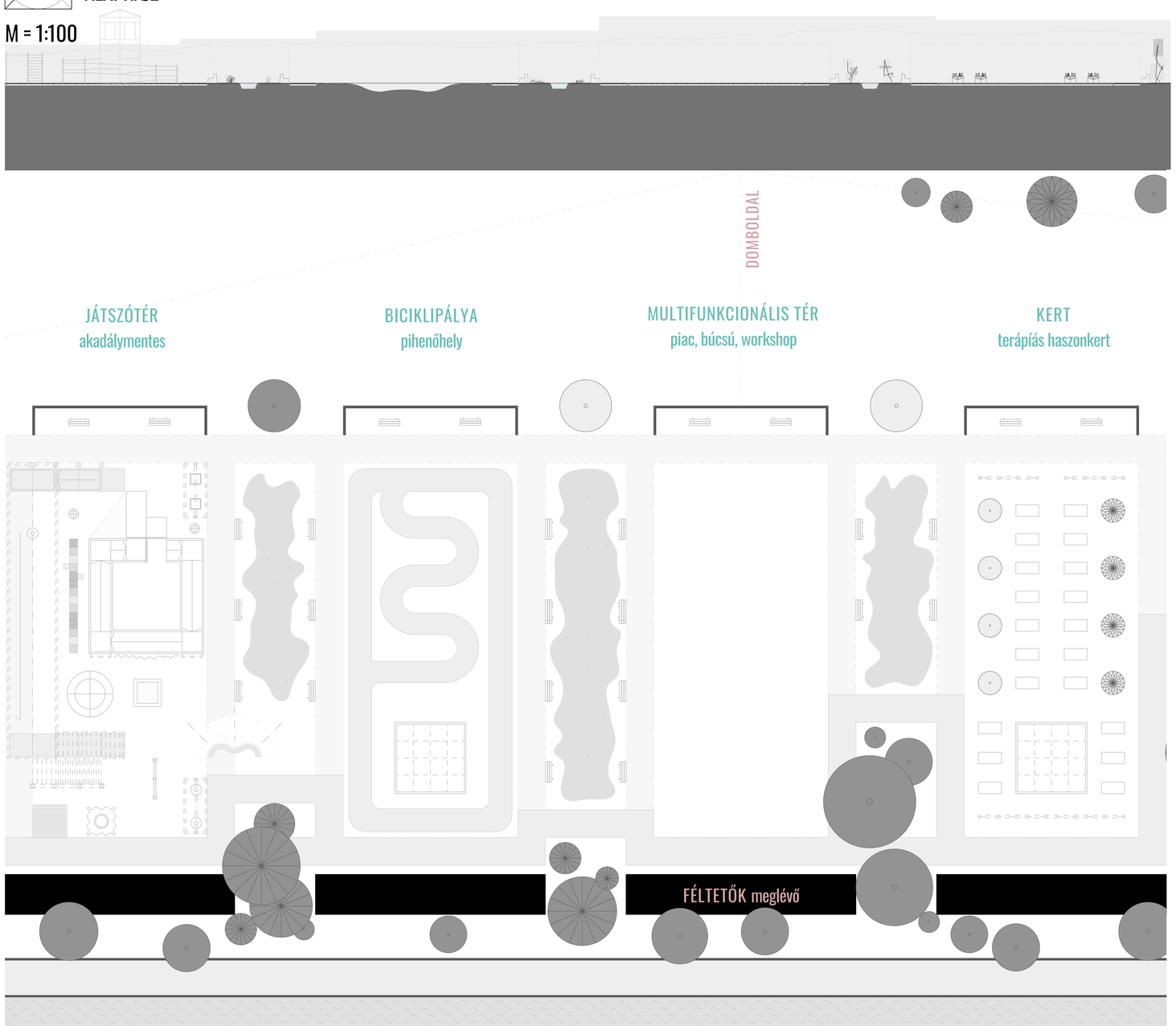

SZERKEZETI TERVEK

M = 1:10

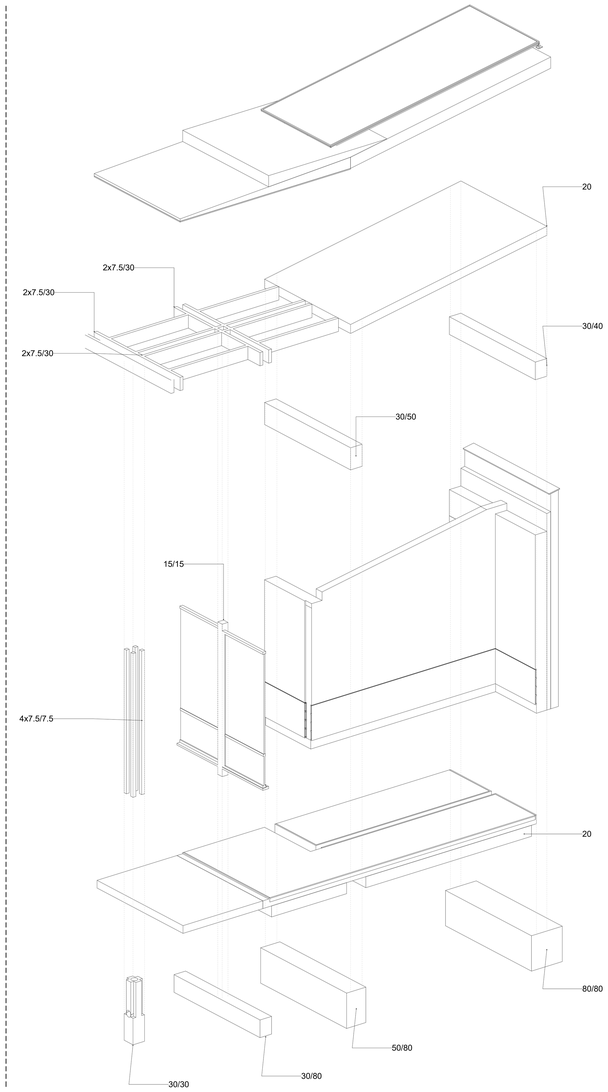

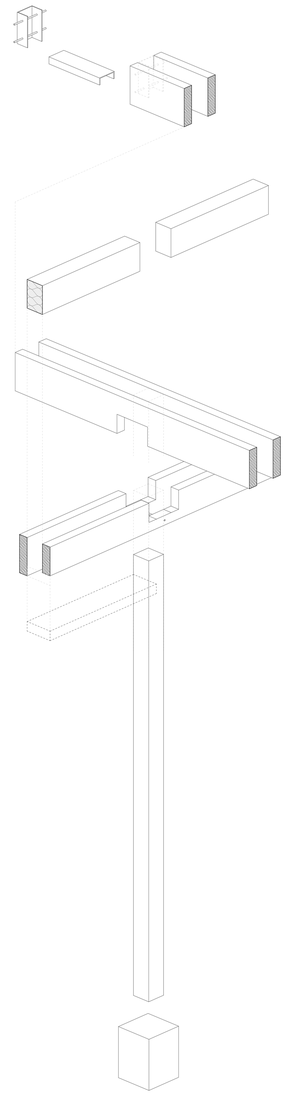

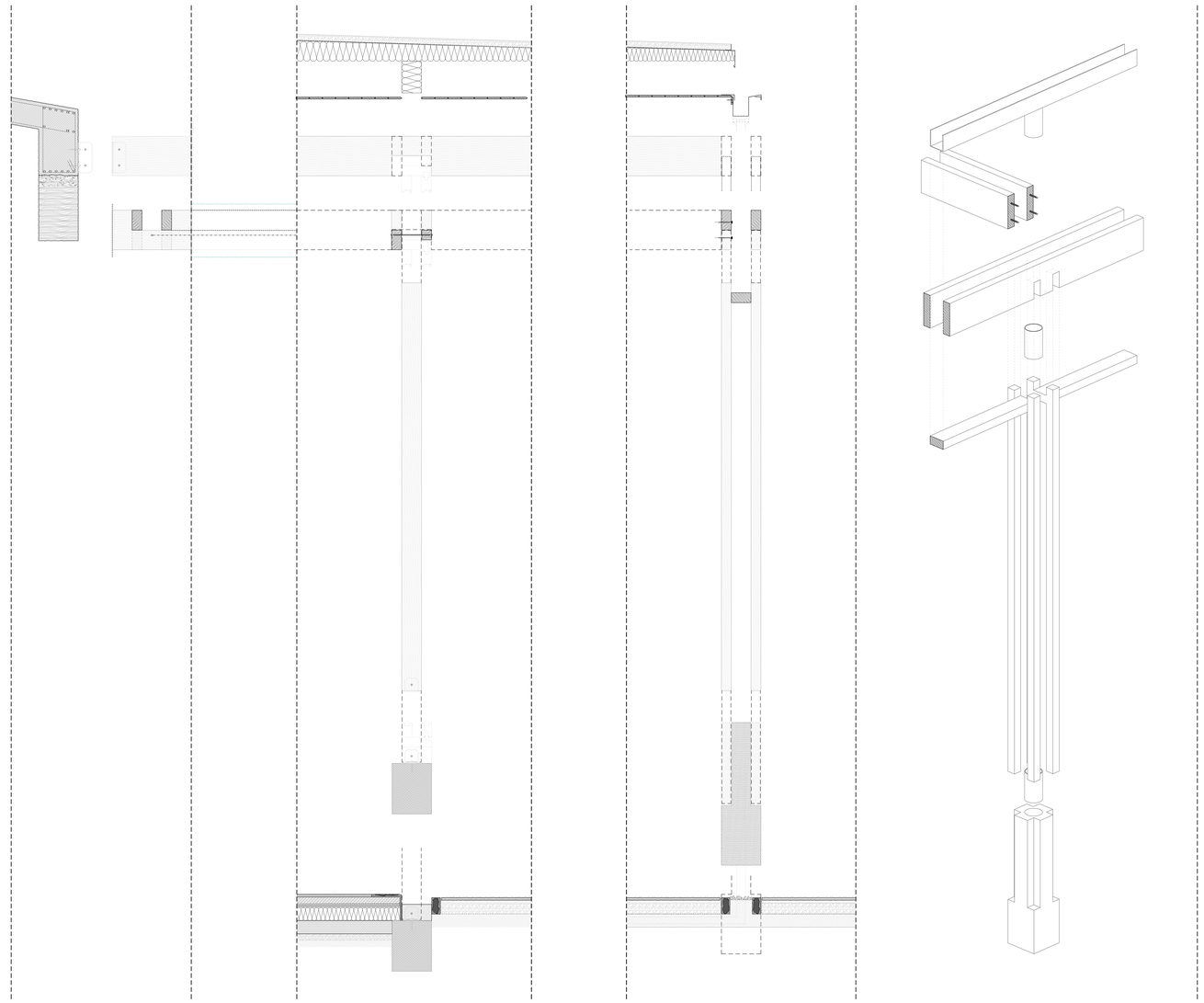

TERASZAJTÓ KONSZIGNÁCIÓK

M = 1:10

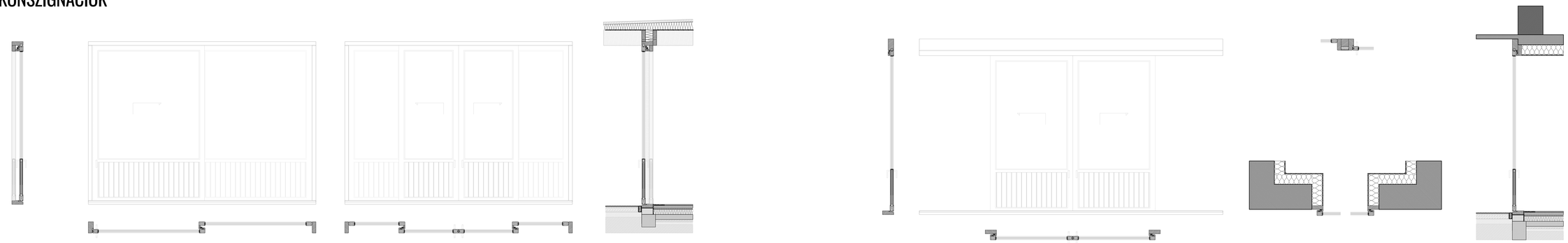

METSZET - megjelenítve az elemeket

M = 1:50

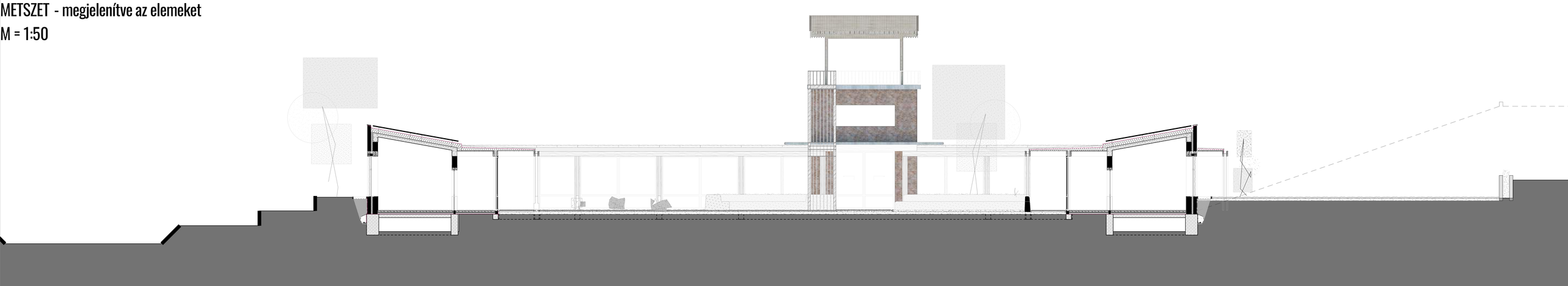

HOMLOKZATOK

M = 1:50

DNY

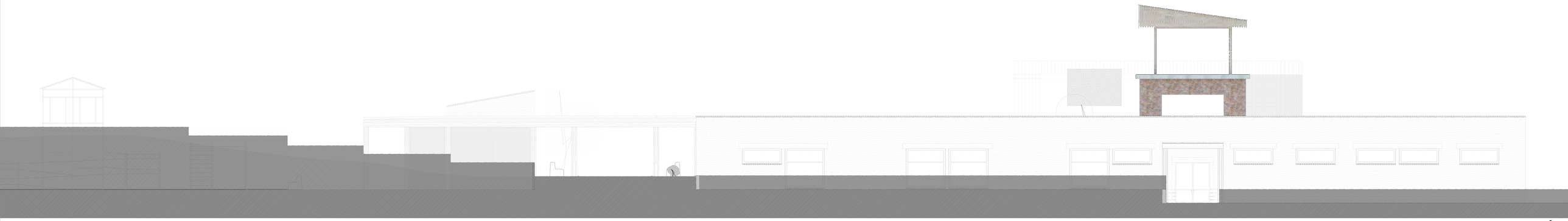

ÉK

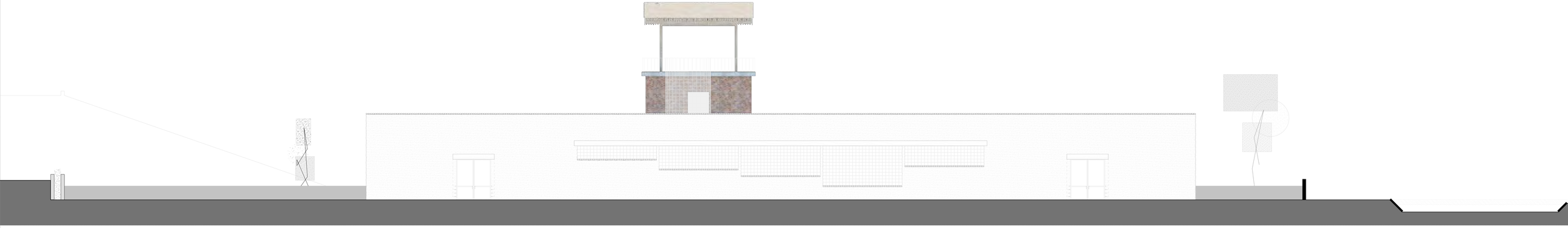

ÉNY

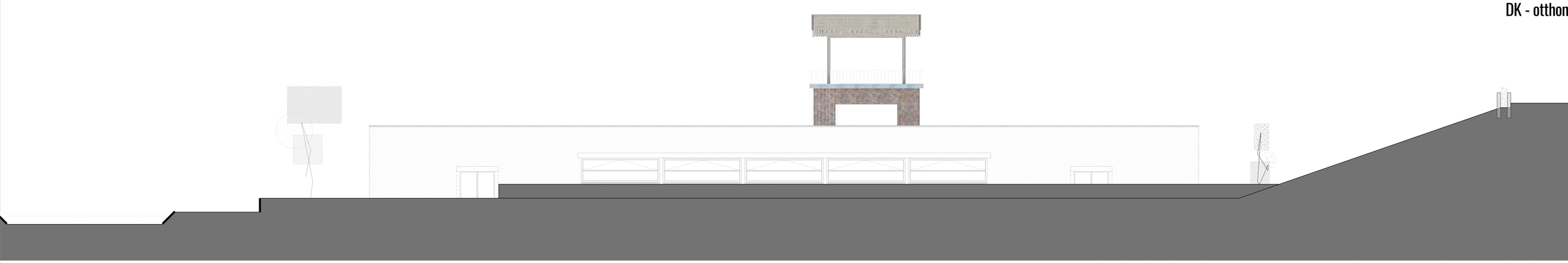

DK - otthon

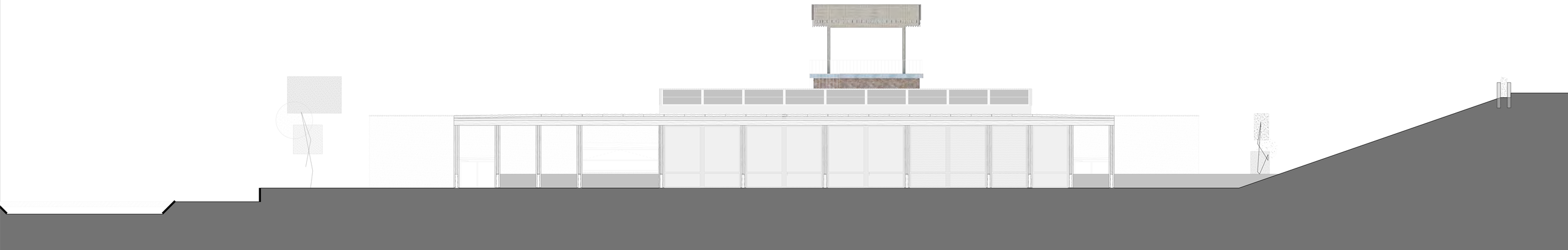

DK - foglalkoztató

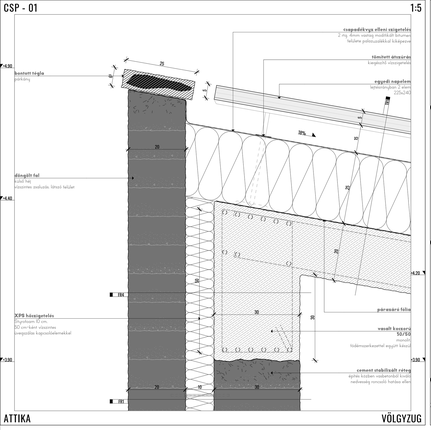

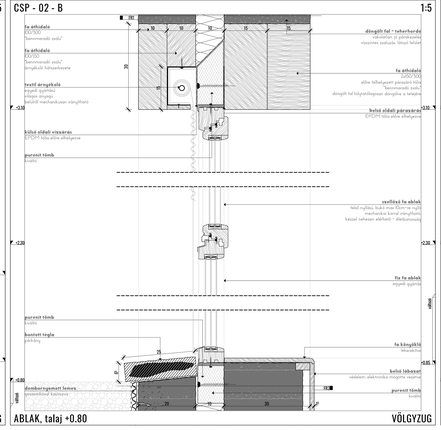

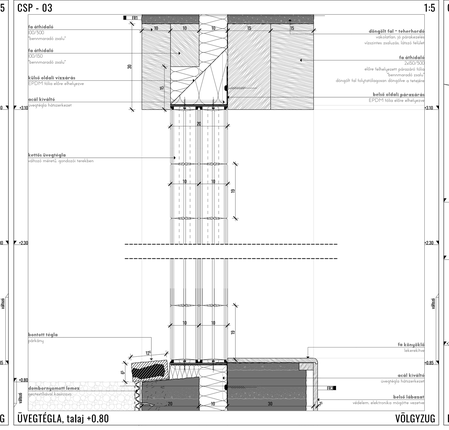

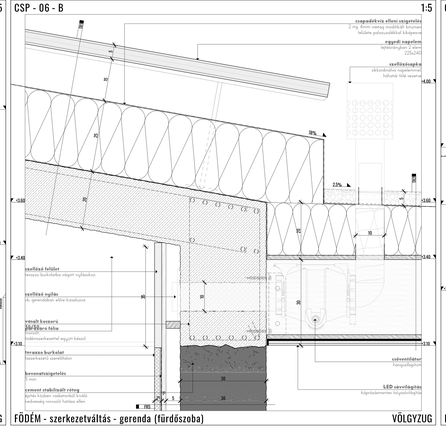

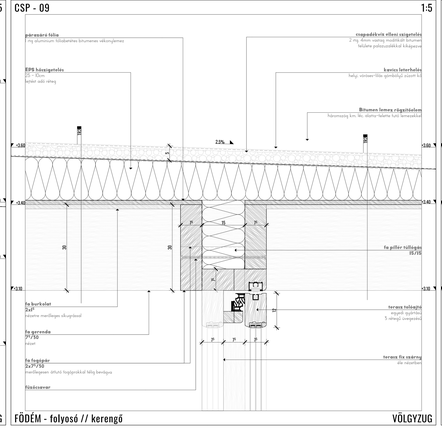

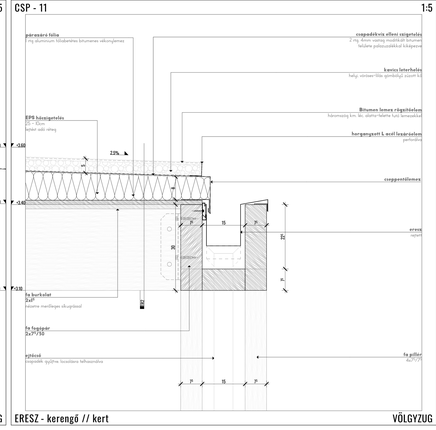

LAKÓSZOBA homlokzati részlet

M = 1:10

RÉSZLETMETSZET

M = 1:10

KERENGŐ belső homlokzat / falnézet

M = 1:10

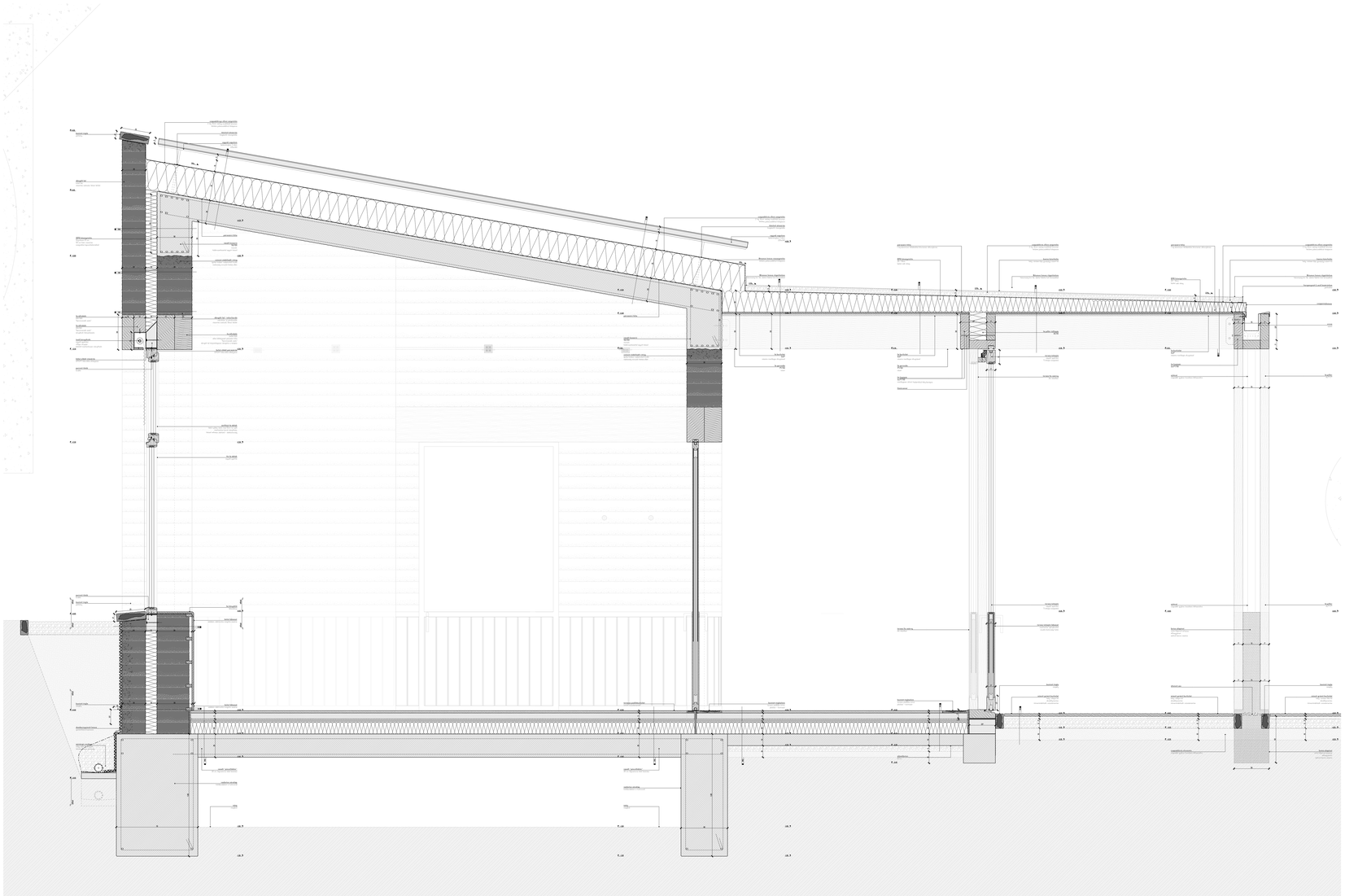

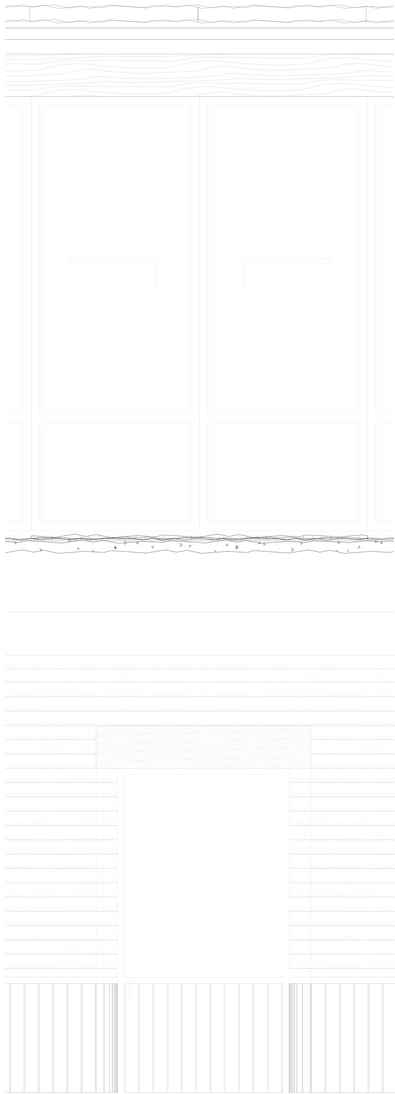

RÉSZLETRAJZOK

M = 1:5

FOLYOSÓ falnézet
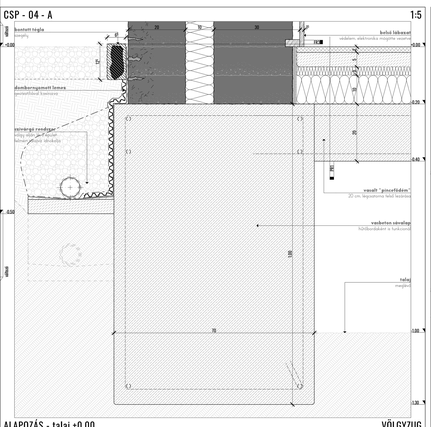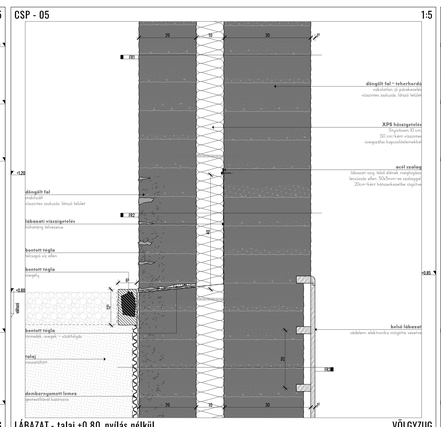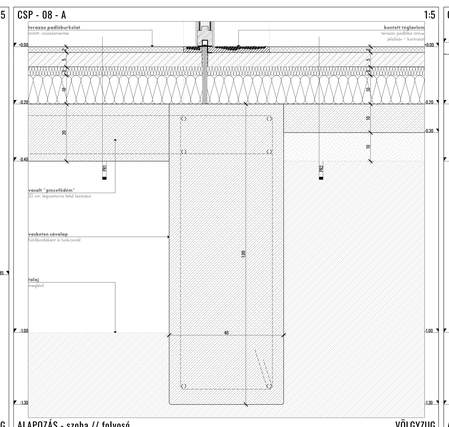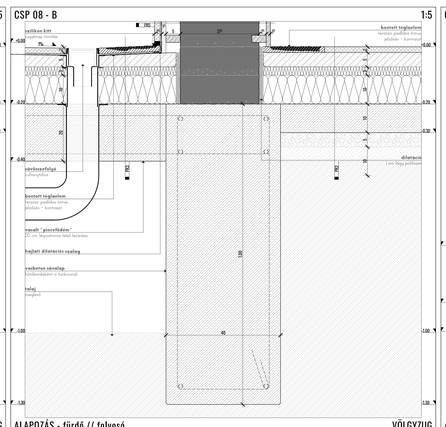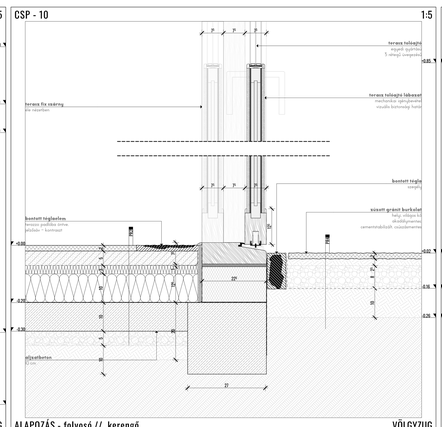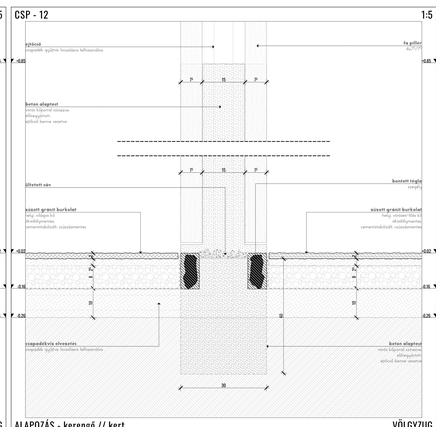
M = 1:10