

FÉLUTAS KÖZPONT

CZEGLÉDI CSENGE

2023/24

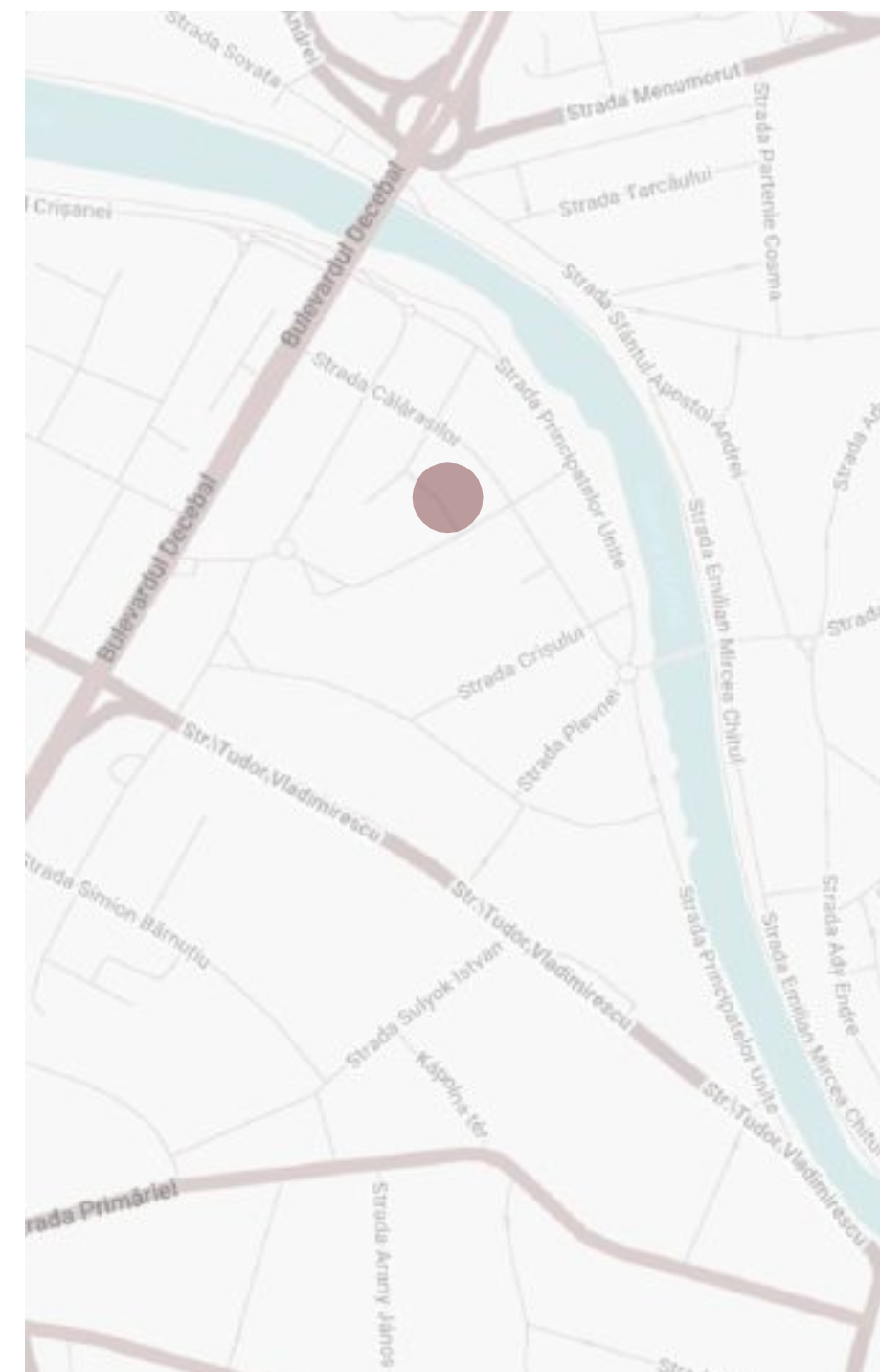

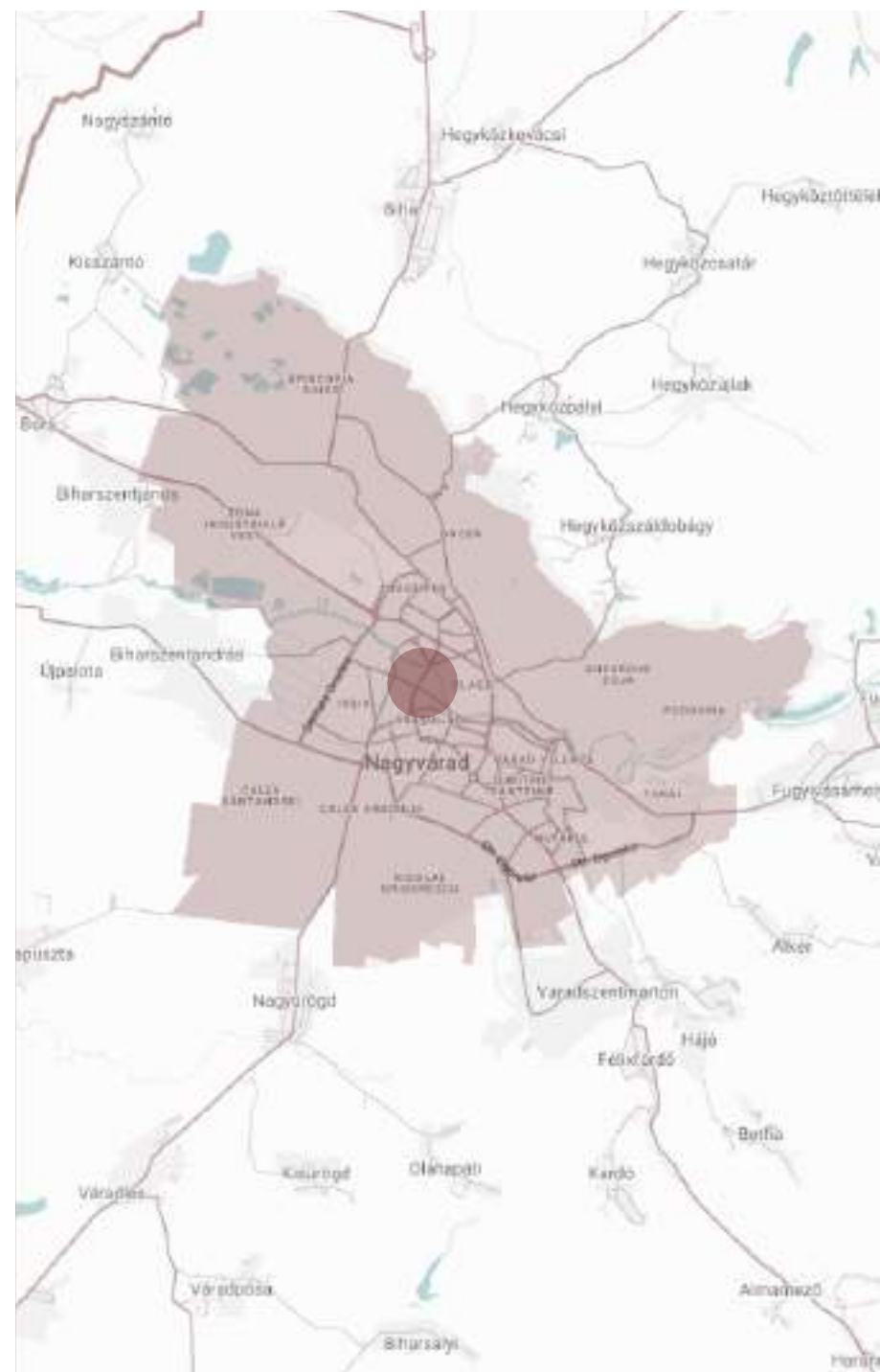
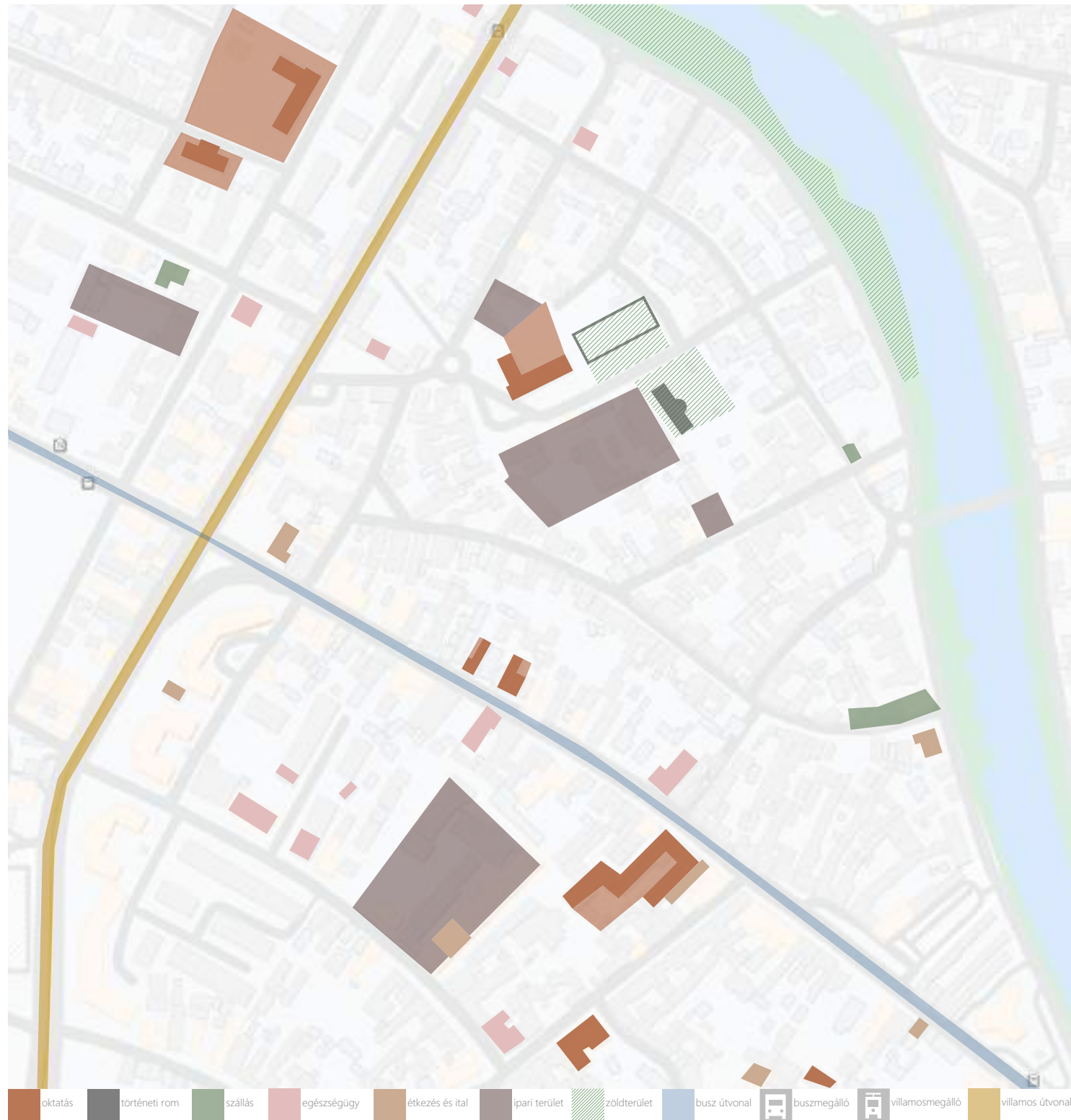

ELEMZÉS



ISKOLA ÉPÜLETE



LOVARDA ROM

A HELYSZÍN PROBLÉMÁI





	Gyakorlati kategória (csoportok)	Lakhatási forma	Általános meghatározás
FEDEL NÉLKÜLI	1 Közterületen élő emberek	1.1 Közterület vagy szabad ég alatt	Utcán vagy közterületen életvitelszerű tartózkodás olyan menedékhely hiányában, amely lakóhelyül szolgálhatna
	2 Krízisszálláson élő emberek	2.1 Éjjeli menedékhely	Olyan emberek, akik nem rendelkeznek szokványos tartózkodási hellyel és így éjjeli menedékhelyen, alacsony küszöbű menhelyen élnek
LAKÁSTALAN	3 Hajléktalan szállón élő emberek	3.1 Hajléktalan szálló	Ahol csak átmeneti ideig lehet lakni
		3.2 Átmeneti szálló	
		3.3 Átmeneti támogatott lakhatás	
4 Anyaoththonban élő emberek	4.1 Anyaoththon	Családon belüli erőszak miatt elszállásolt nők, rövid idejű tartózkodásra szolgáló szálláshelyeken	
5 Bevándorlók szálláshelyén élő emberek	5.1 Befogadó állomások, bevándorlók menedékhelye	Bevándorló státuszuk miatt befogadó állomásokon vagy átmeneti szálláshelyen elszállásolt bevándorlók	
	5.2 Bevándorló munkások szállása		
6 Intézményi ellátásból kikerülő emberek	6.1 Büntetésvégrehajtási intézetek	A szabadulást megelőzően nem áll rendelkezésre lakhatás	
	6.2 Egészségügyi intézmények ¹	A lakhatás hiányából kifolyólag marad a szükségesnél hosszabb ideig	
	6.3 Gyermekintézmények/otthonai	Megoldatlan a lakáshelyzete (pl. 18 éves koráig)	
7 (Hajléktalan élethelyzetük miatt) tartós (lakhatási) támogatásban részesülő emberek	7.1 Hajléktalanok időotthona	Korábban hajléktalan személyek számára tartós lakhatás gondozással egybekötve (általában egy évet meghaladóan)	
	7.2 Támogatott lakhatás korábban hajléktalan emberek részére		
8 Bizonytalan lakhatásban élő emberek	8.1 Átmenetileg szülőknél/barátoknál	Lakásban él, de a lakáshiány miatt nem az állandó lakóhelyén, nem önálló lakásban.	
	8.2 Nem jogszabályszerű (al)bérlés	Lakásban bérlési szerződés nélkül, jogcím nélkül él, illetve önkényes lakásfoglaló	
	8.3 Illegálisan elfoglalt telken lakás	Egy telek jogtalan elfoglalása	
9 Kiköltözési fenyegetettségében élő emberek	9.1 Kiköltözési határozattal rendelkezik (bérelt lakásban)	A kiköltözés végrehajtása a közeli jövőben várható	
	9.2 Ingatlanvégrehajtási határozattal rendelkezik (saját lakásban)	A jelzálogjog birtokosa a jelzálogjog érvényesítéséről határozattal rendelkezik	
10 Erőszak fenyegetettségében élők	10.1 Rendőrség által jegyzőkönyvezett esetek	Rendőrségi intézkedéssel/beavatkozással kell védelmet nyújtani a családon belüli erőszak áldozata számára	
11 Ideiglenes/nem standard építményekben élő emberek	11.1 Mobil otthonok	Szokásos lakóhelyként nem használható	
	11.2 Nem szabványos építmények	Összetákolt/alkalmilag barkácsolt menedék, kunyhó, kalyiba	
	11.3 Ideiglenes építmények	Bizonytalan ideig álló építmény, bódé	
12 Alkalmatlan lakásban élő emberek	12.1 Lakhatásra alkalmatlan lakott lakások	A hazai törvények vagy építési rendeletek értelmében lakóhelyként alkalmatlan	
13 Szélsőséges túlszűfoeltságban élő emberek	13.1 Meghaladja a túlszűfoeltság az országos küszöbértéket	Meghaladja az adott lakóterületre vagy szobaszámra vonatkozó országos laksűrűségi szintet	

1. Magában foglalja a drog rehabilitációs intézményeket, pszichiátrákat, stb.



(forrás: erinto.ro) HELYSZÍNI FOTÓ



(saját) HELYSZÍNI FOTÓ

(forrás: feantsa.org) A HAJLÉKTALANSÁG TIPOLOGIÁJA

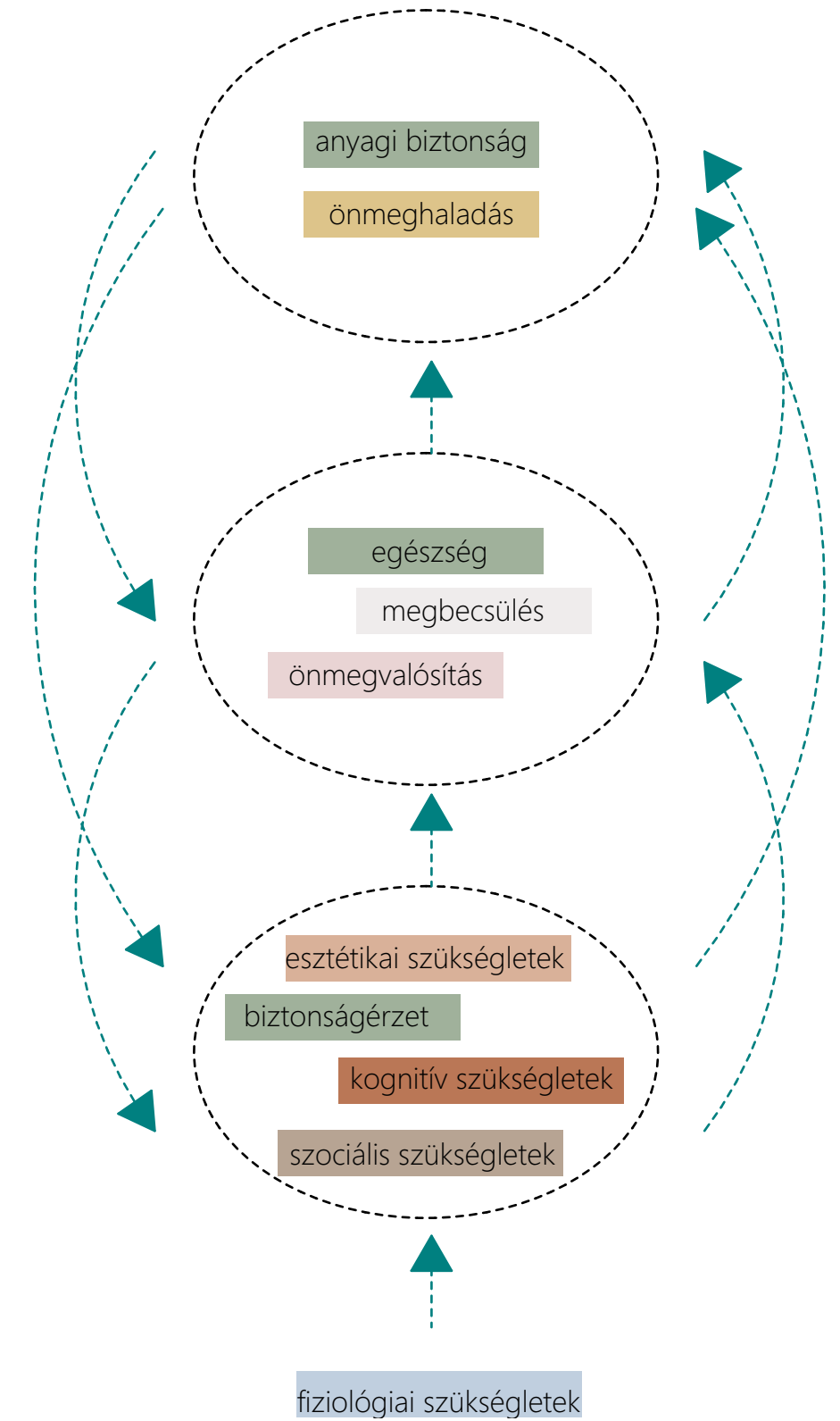
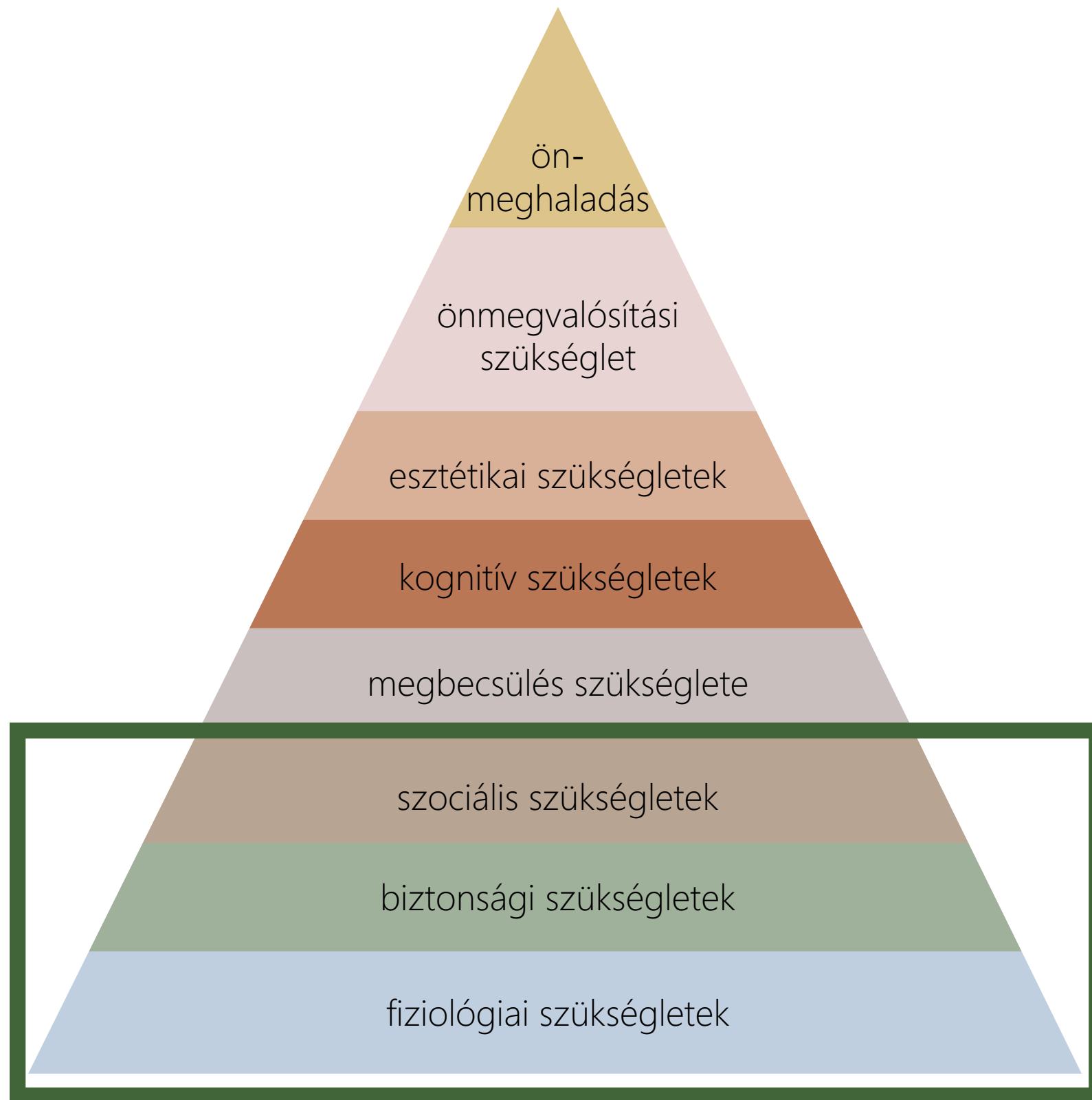



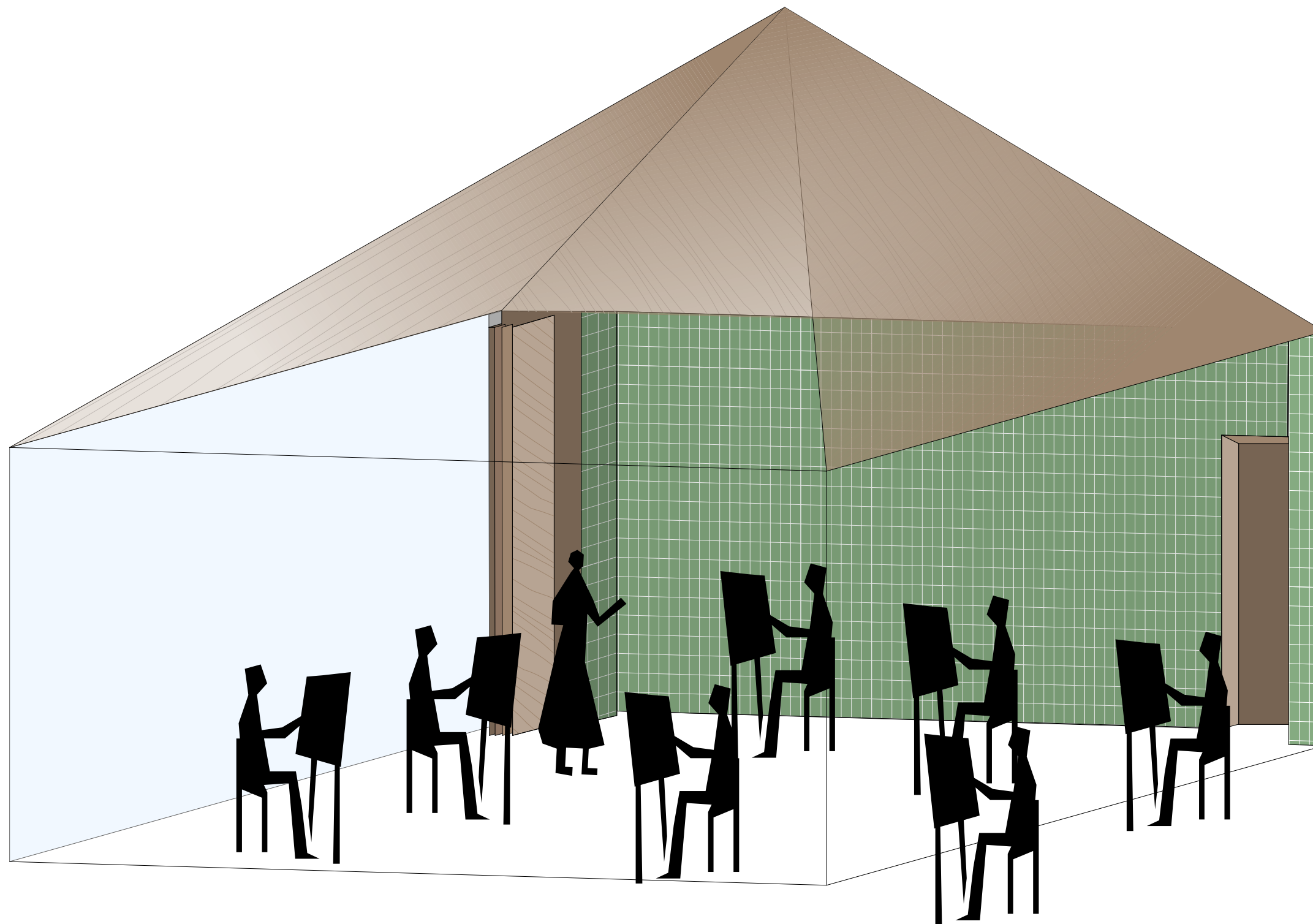

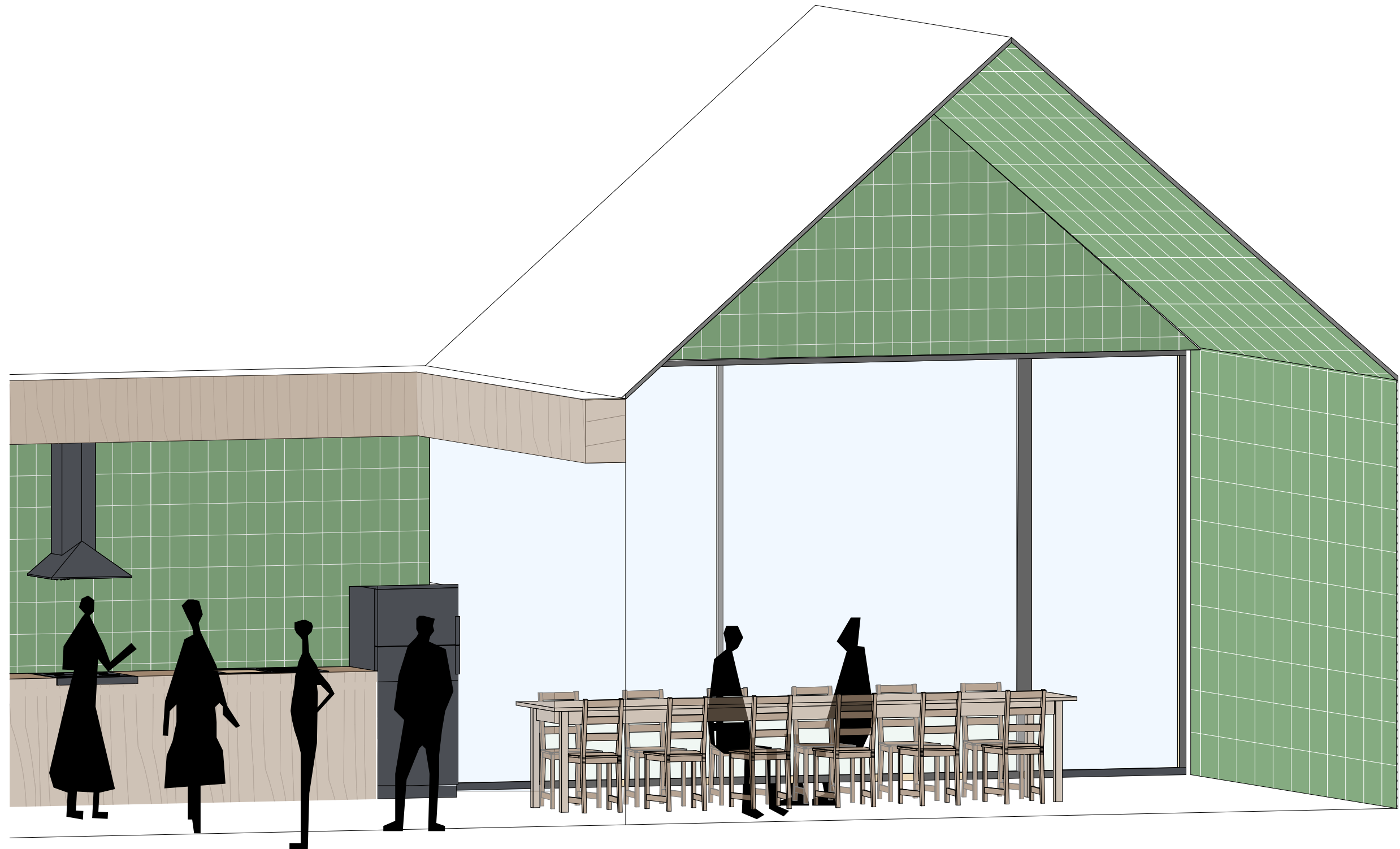

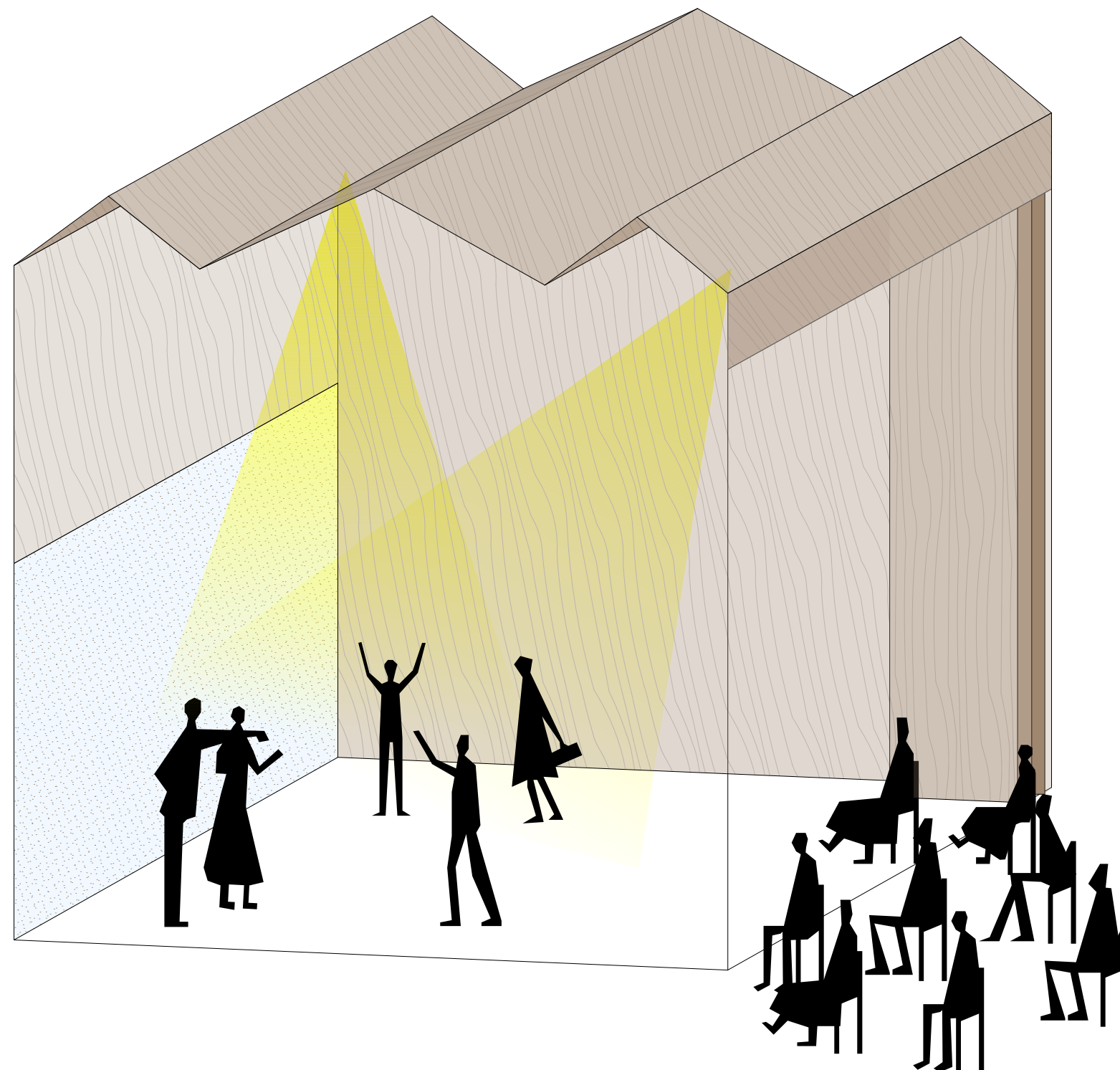

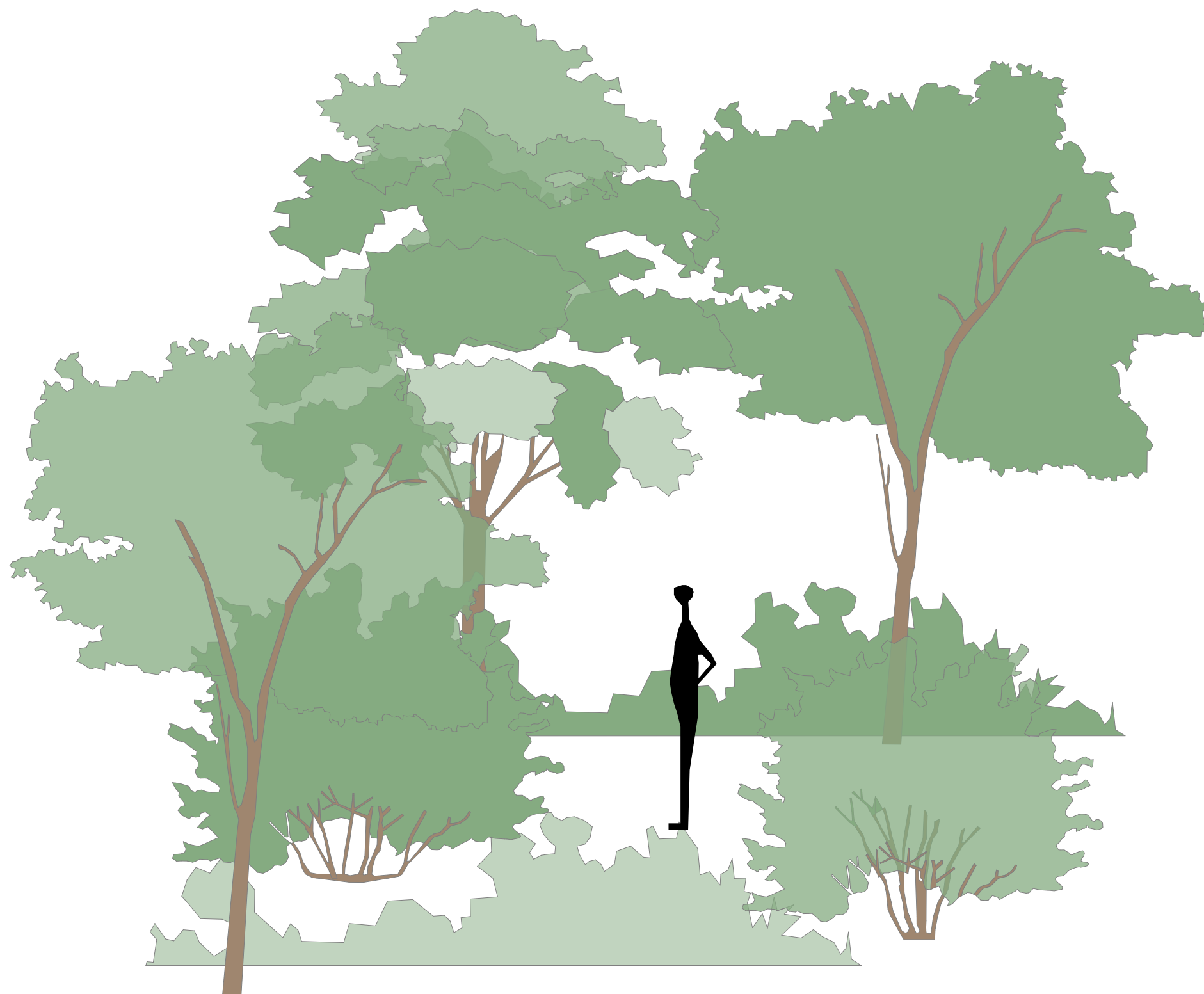

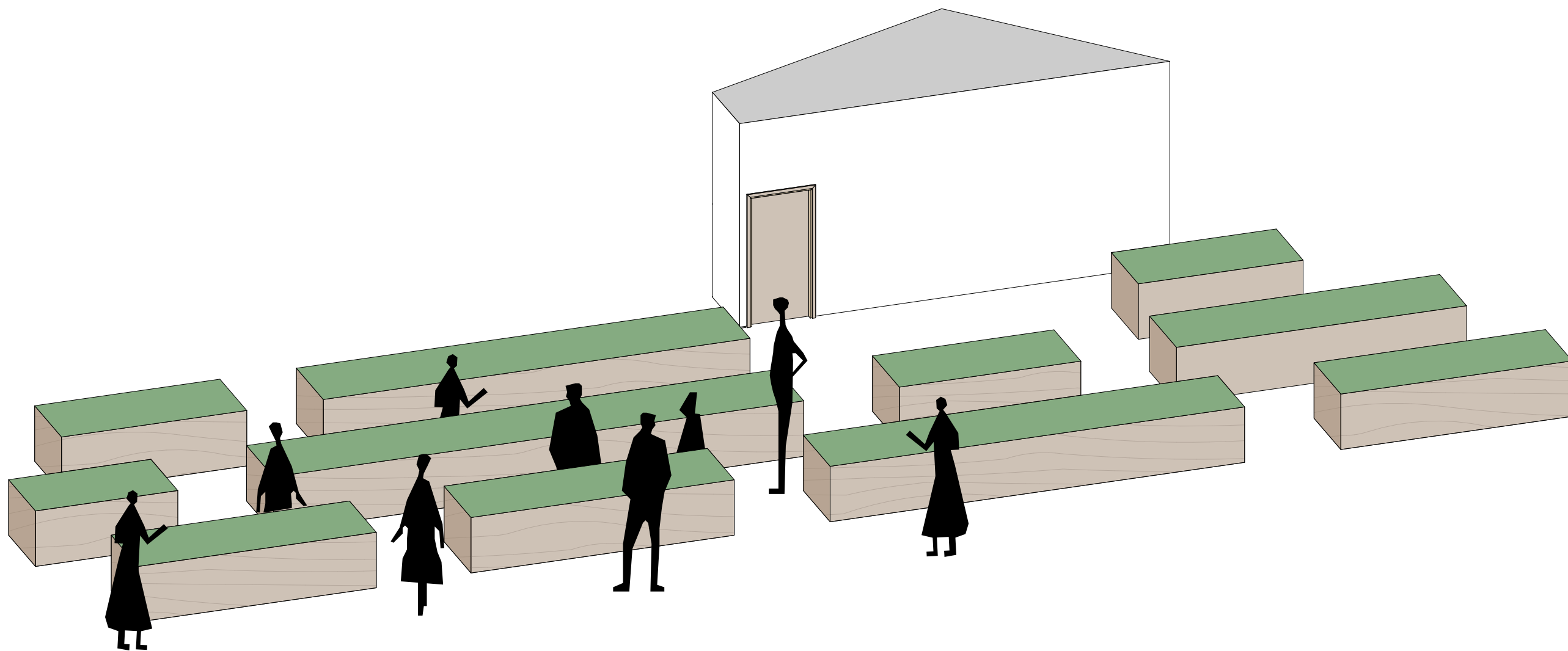

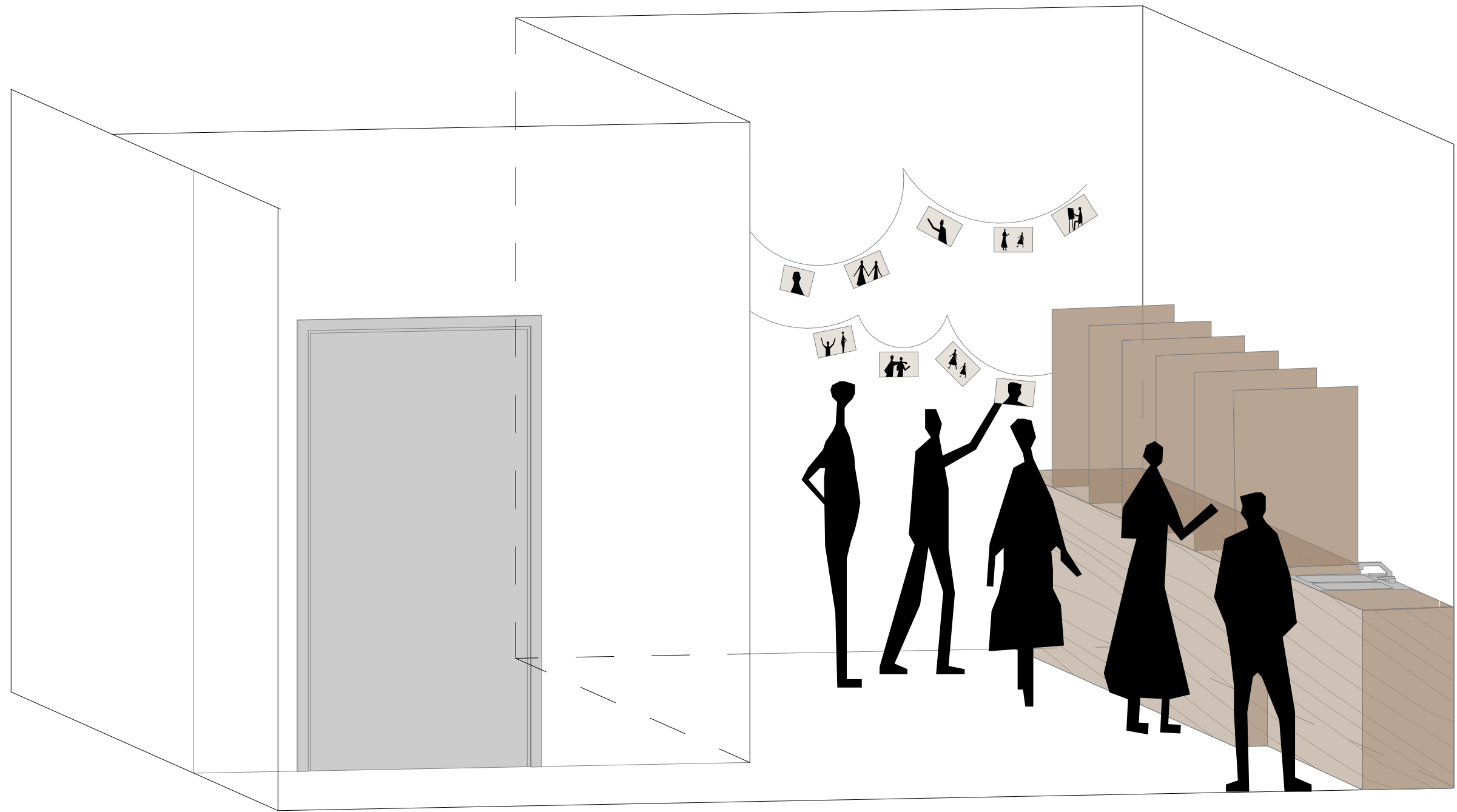

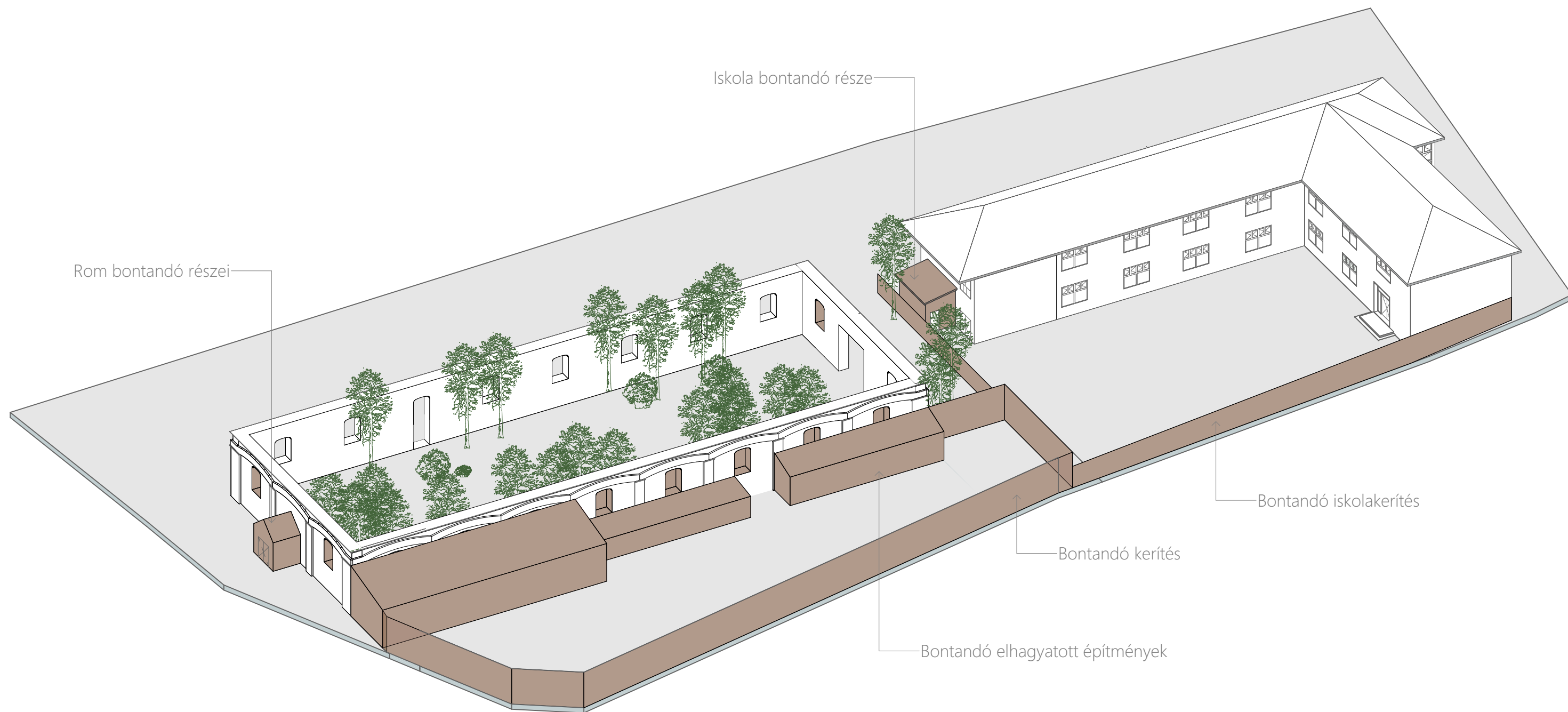

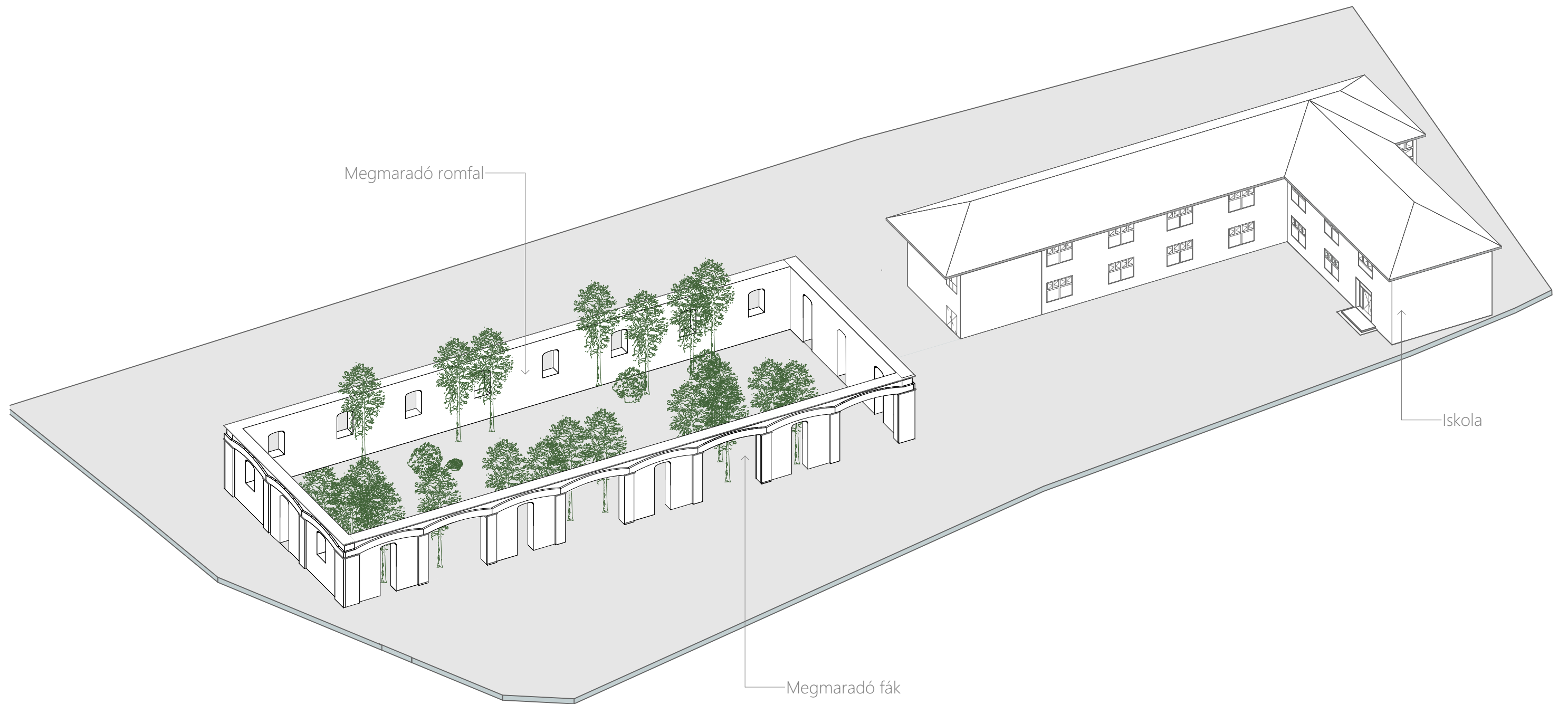

MEGMARADÓ RÉSZEK



KÖZÉPÜLET ZÓNA

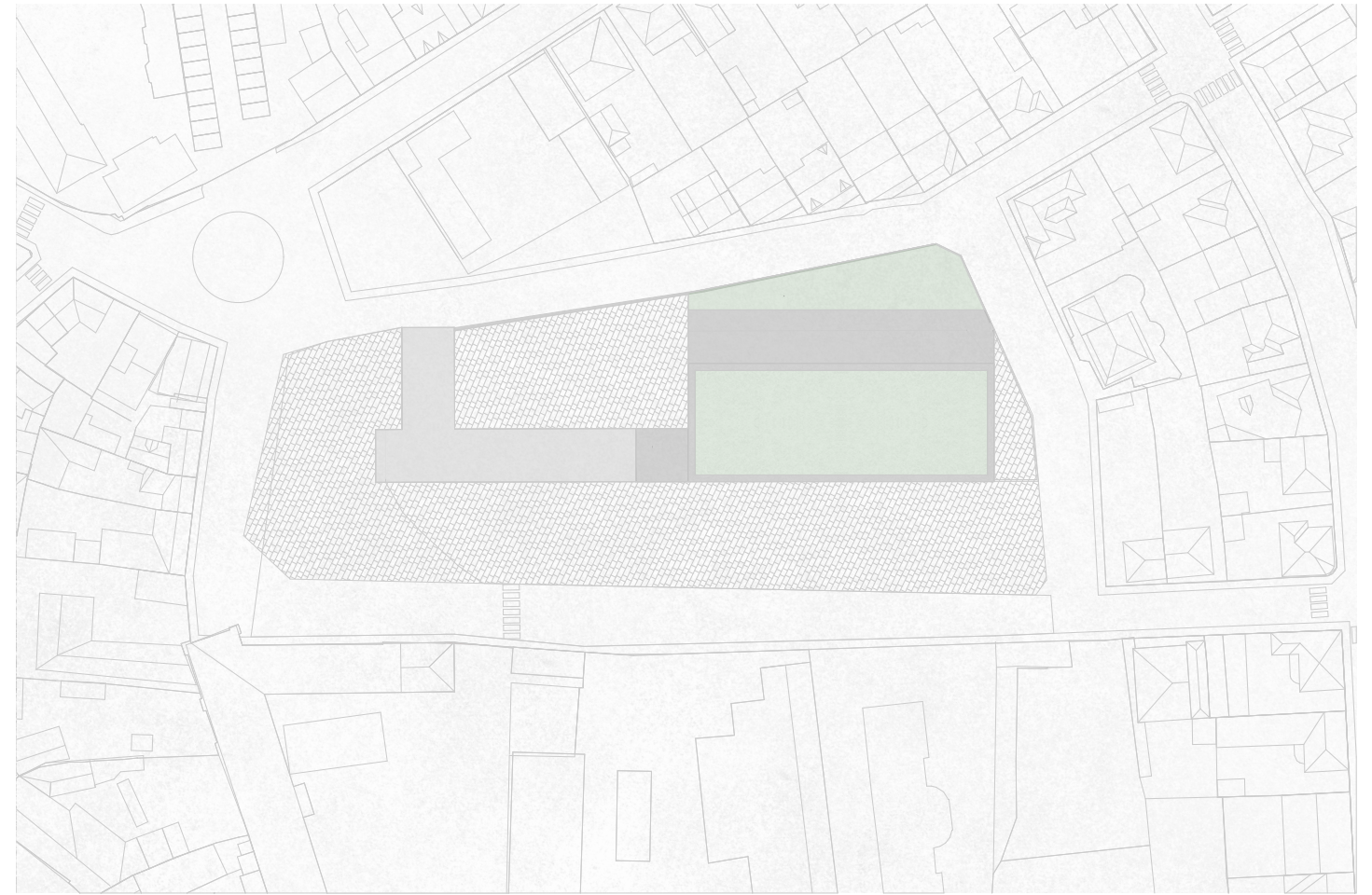

EGYSÉGEK

KERT



MESTERSÉGES/ÉPÍTETT

BEHATÁROLT

KIJELÖLT ÚTVONAL

HOZZÁADOTT ELEMÉK, KELLÉKEK

VALAMIHEZ TARTOZÁS

TISZTÁS



MEGPIHENÉS

NINCS ÚTVONAL

KÖRÖTTE ERDŐ

NYITOTT ÉGBOLT

SZABÁLYTALAN

ERDŐ

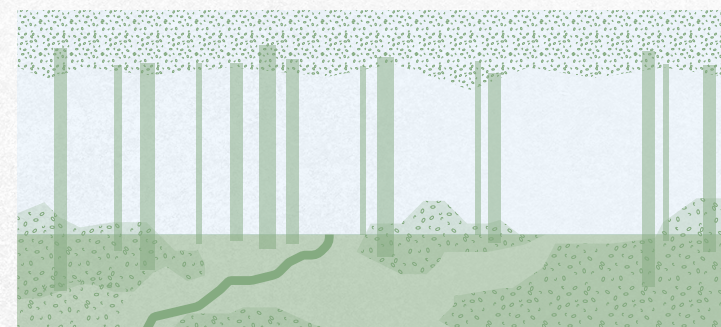

LOMBKORONA FÁTYOL

KUSZA

HALADÁSRA KÉSZTET

FÉNYJÁTÉKOK

REJTÉLYESSÉG

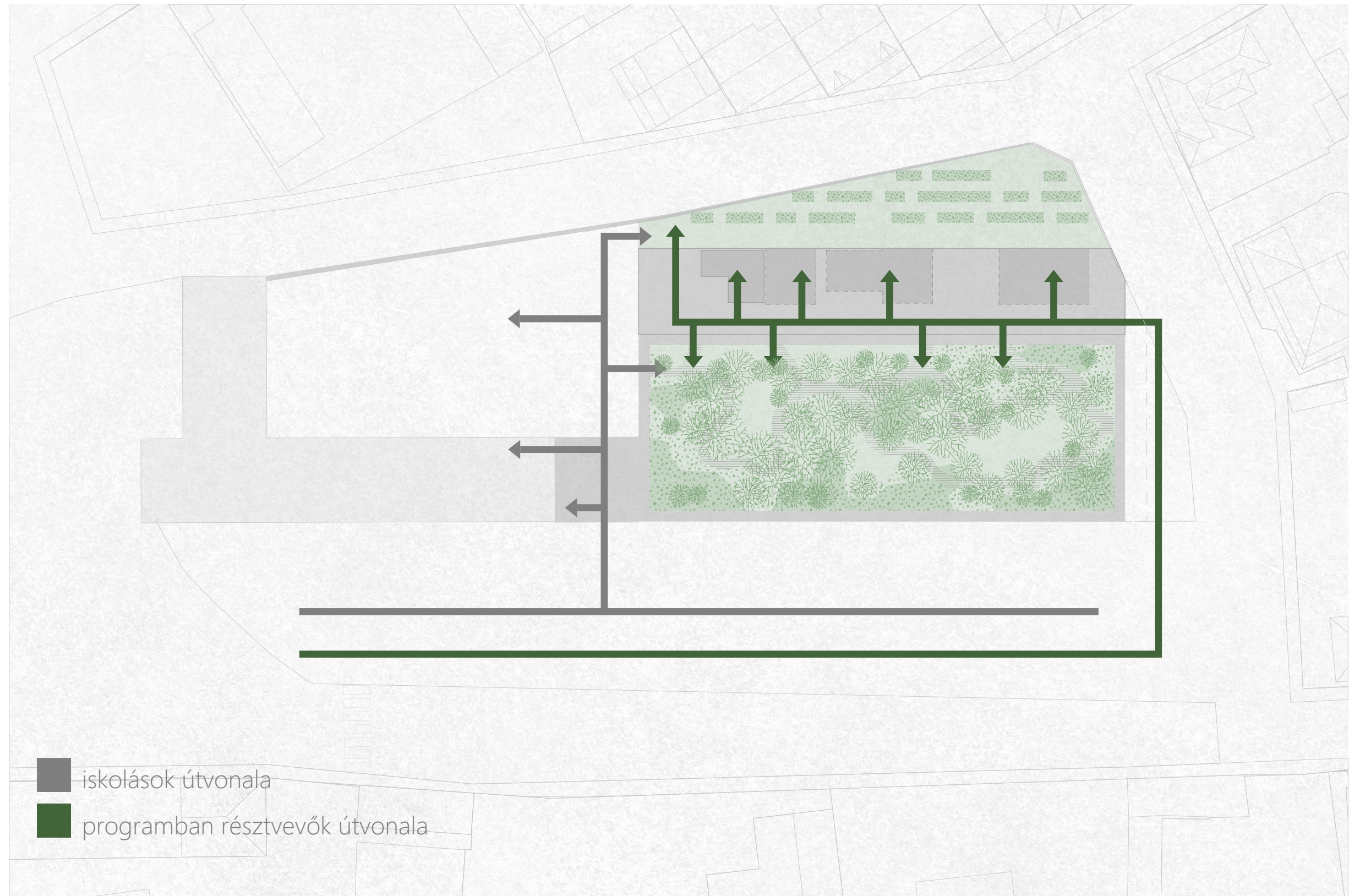



TERVEZETT ÁLLAPOT VÁZLATA

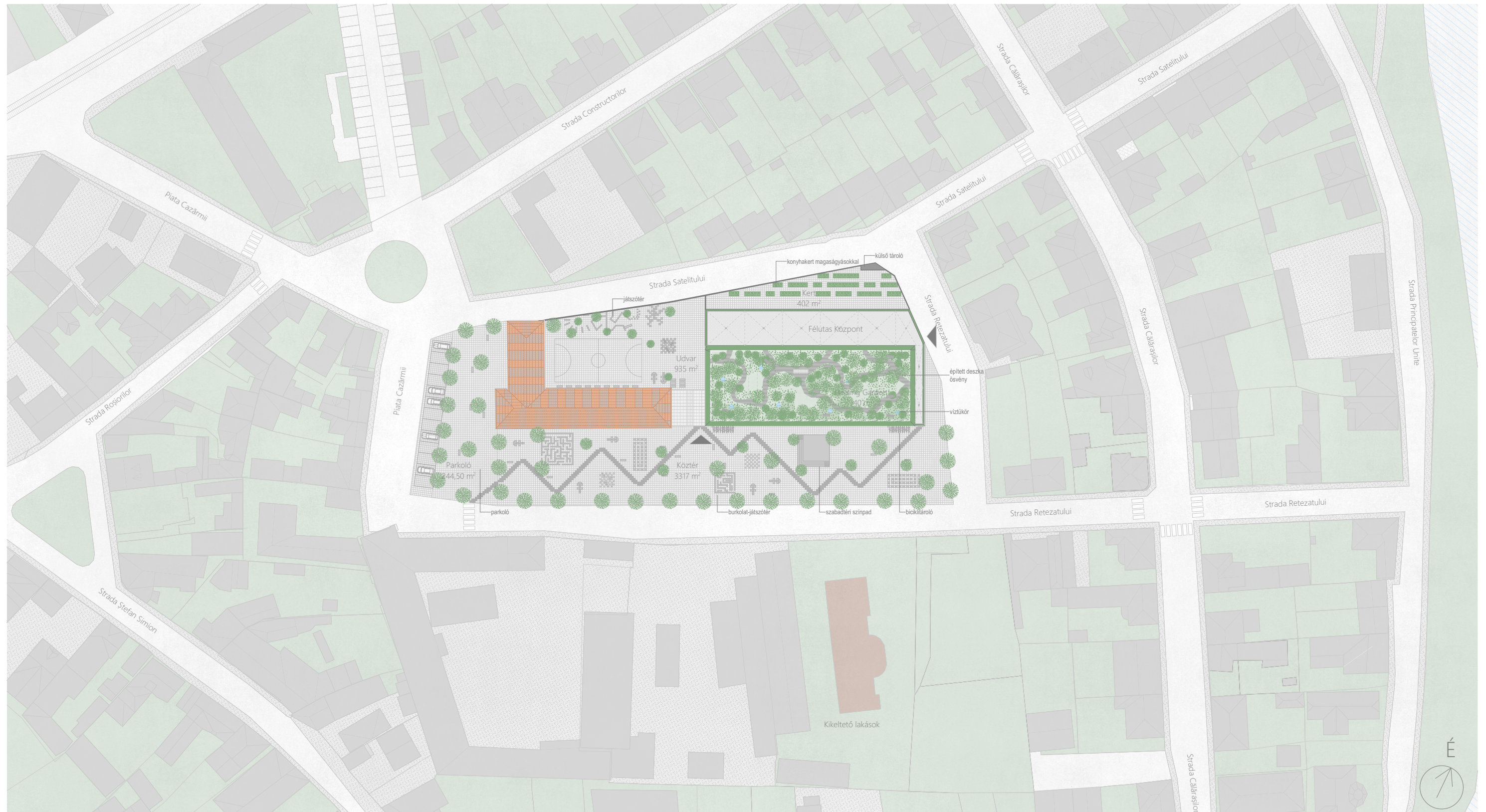

HELYSZÍNRAJZ M = 1: 1000

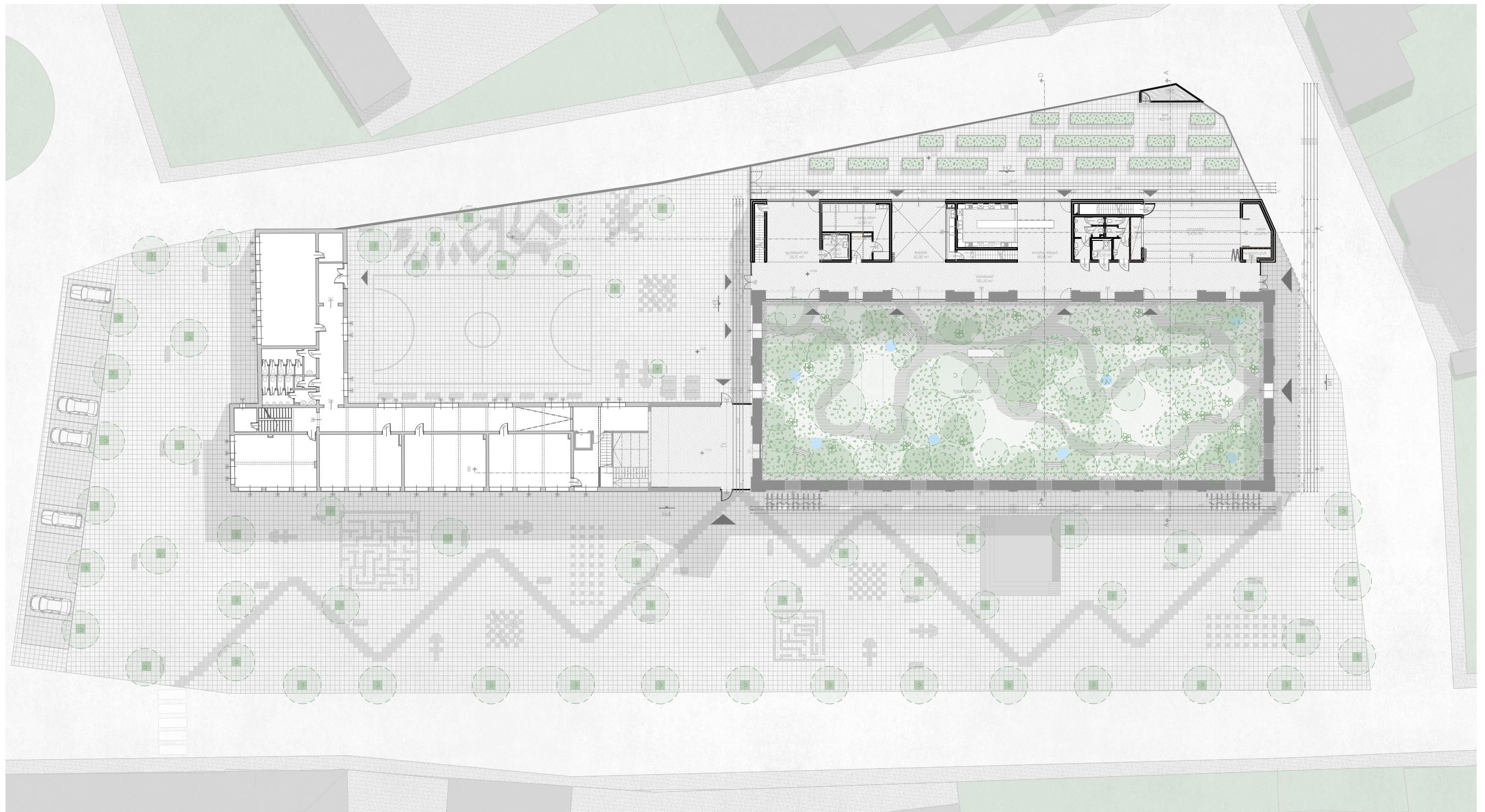

FÖLDSZINT ALAPRAJZ M = 1:400

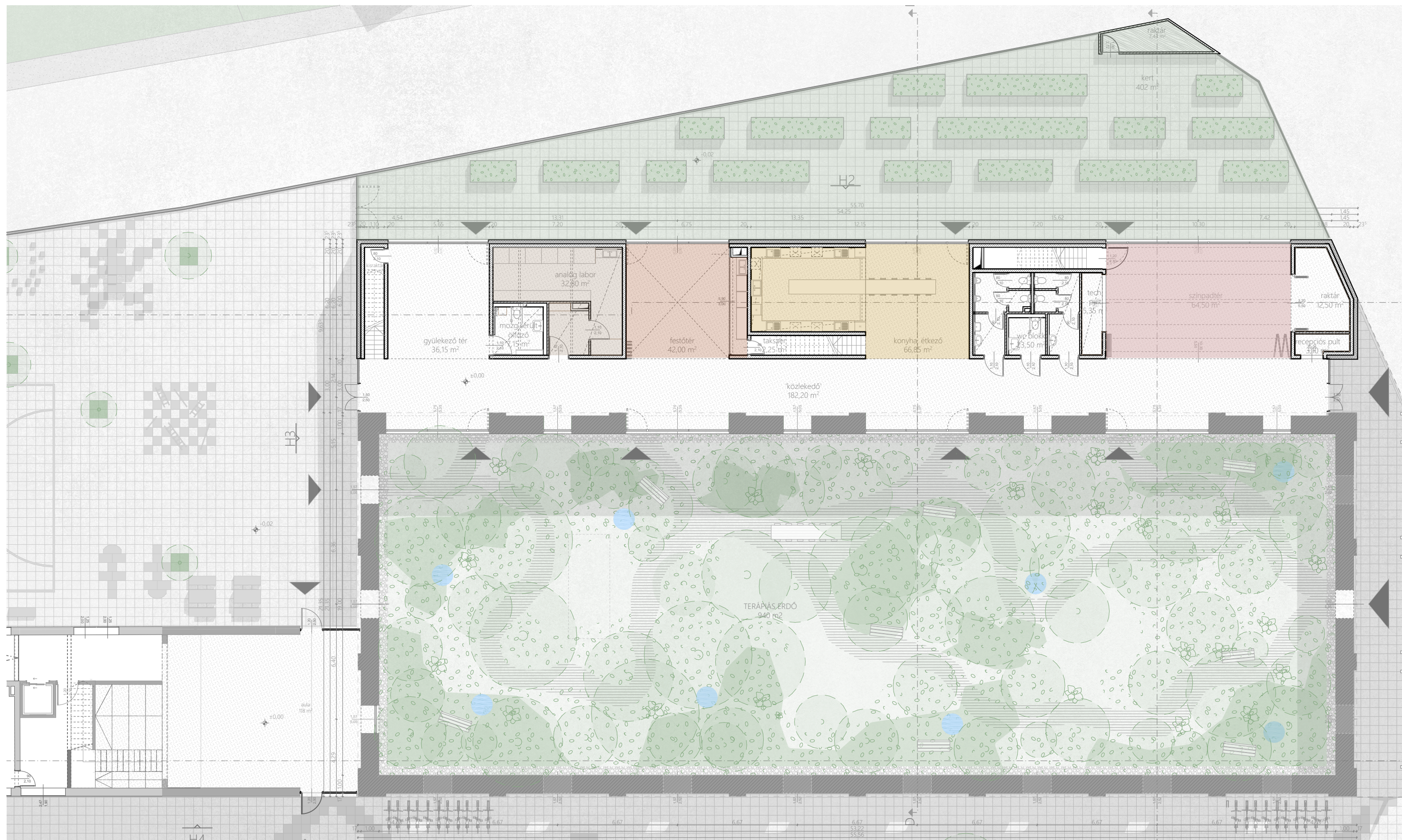

FÖLDSZINT ALAPRAJZ M= 1:200

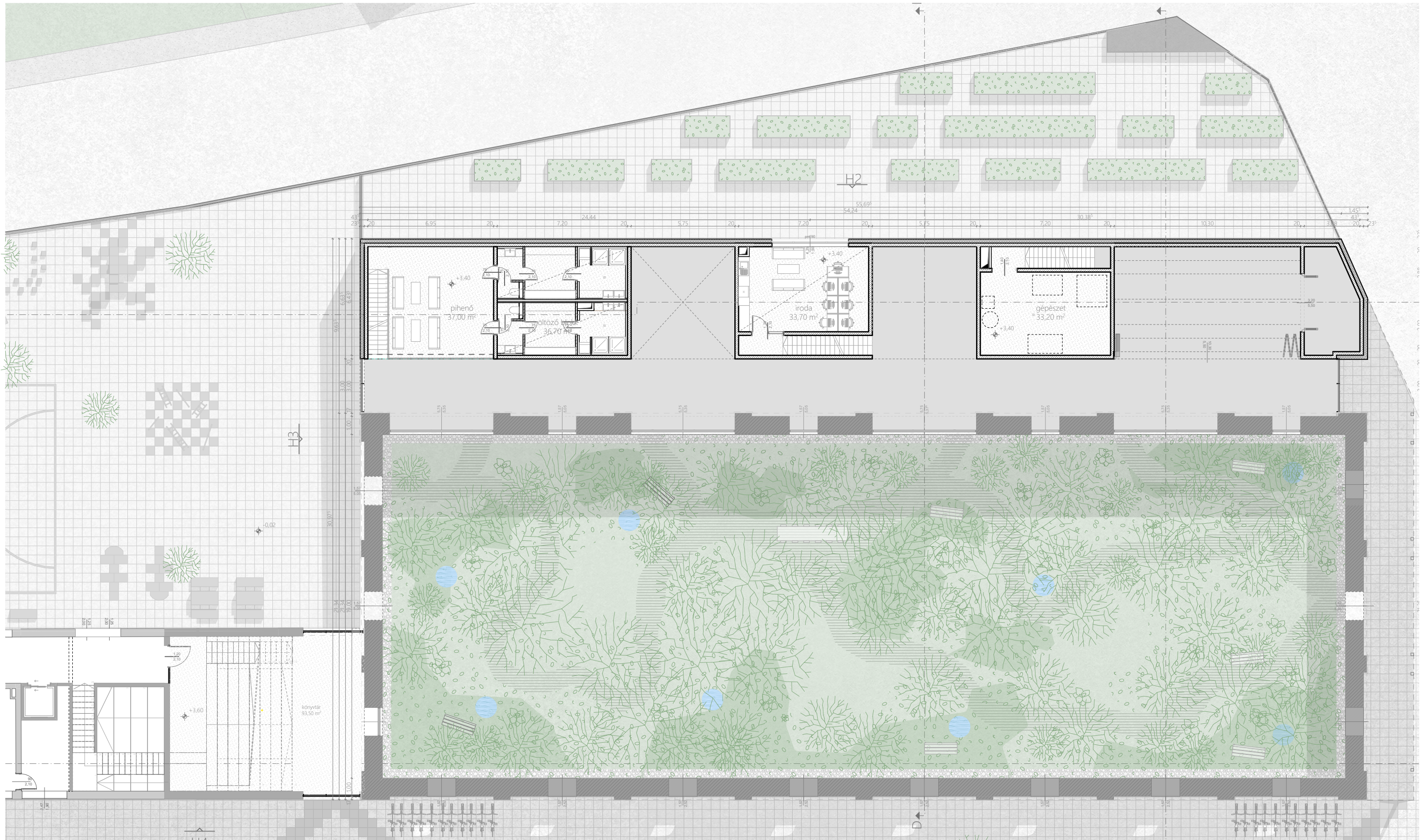

EMELETI ALAPRAJZ M= 1:200

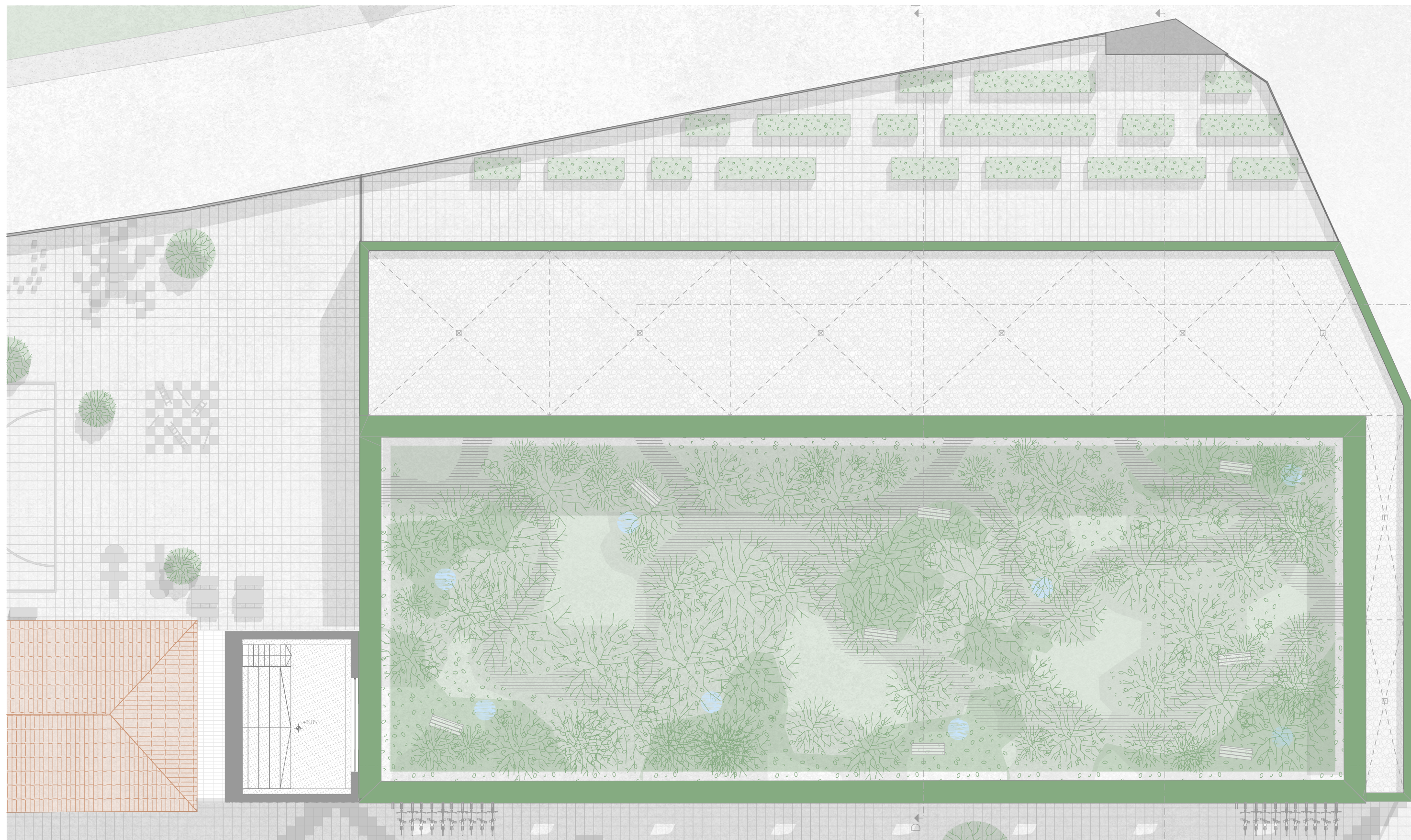

MÁSODIK EMELETI ALAPRAJZ M= 1:200



A-A METSZET M= 1:100



D-D METSZET M= 1:100



C-C METSZET M= 1:200

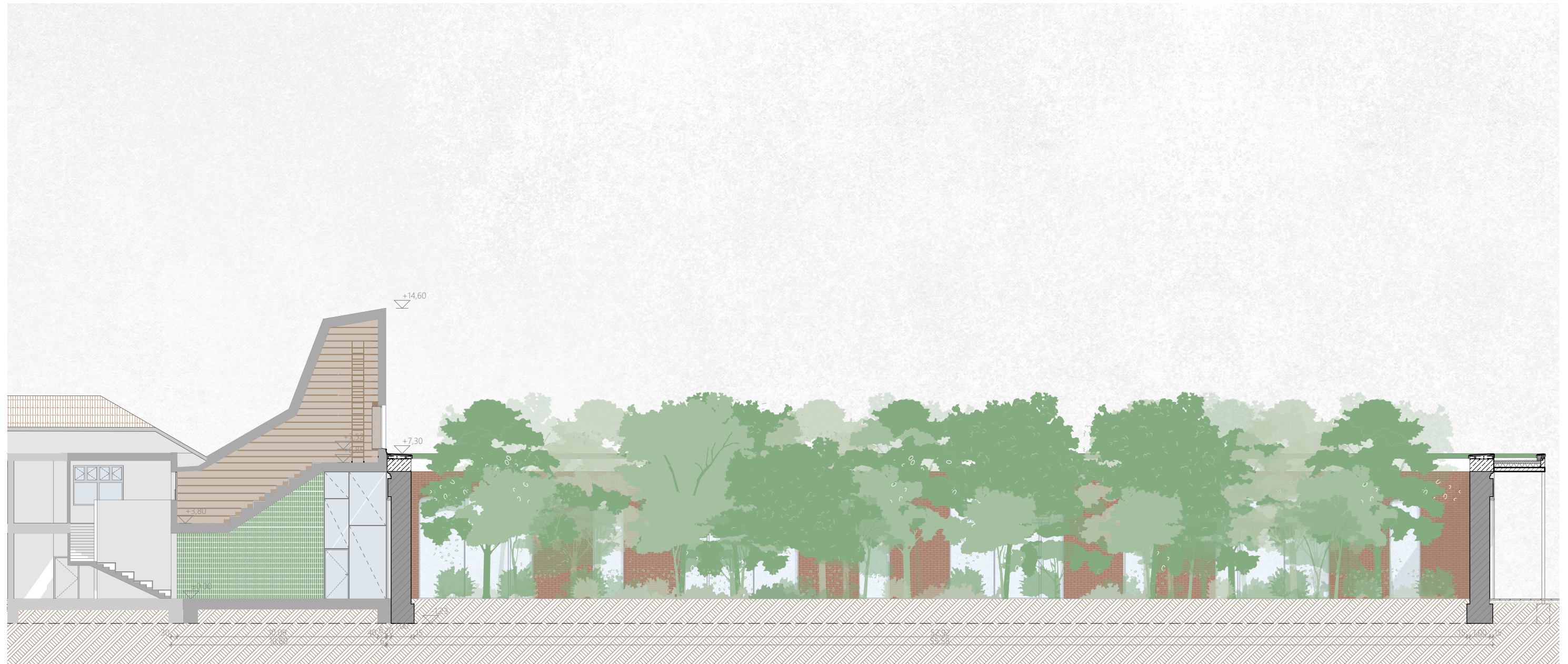

B-B METSZET M= 1:200

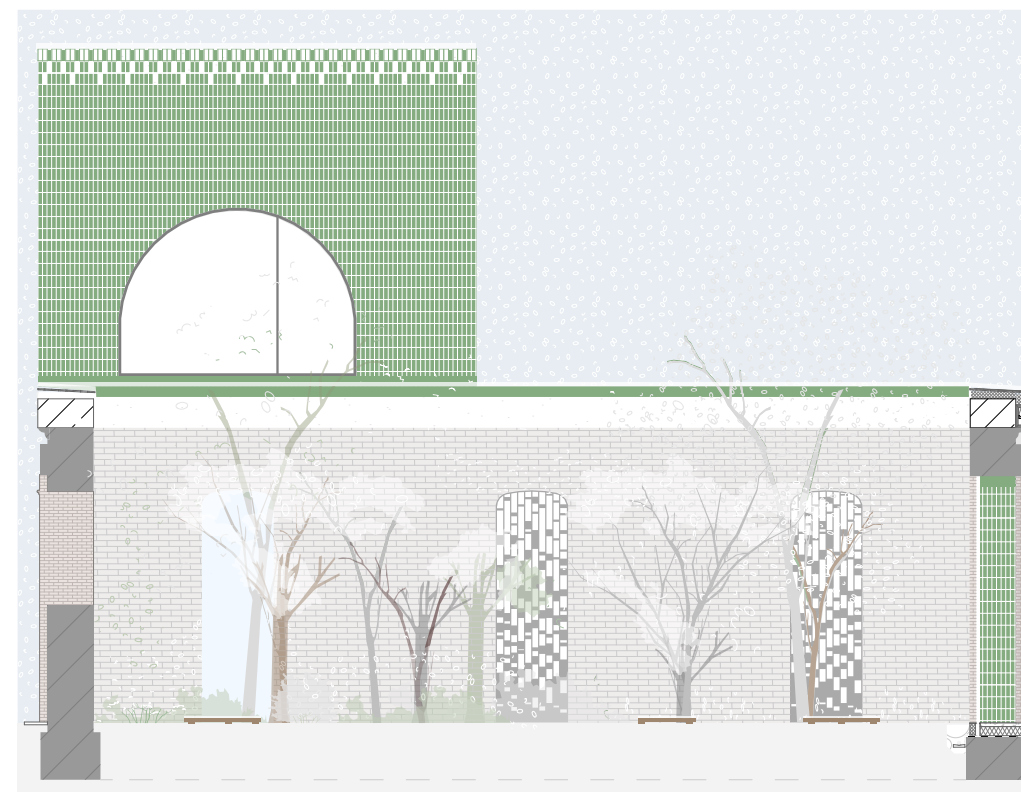
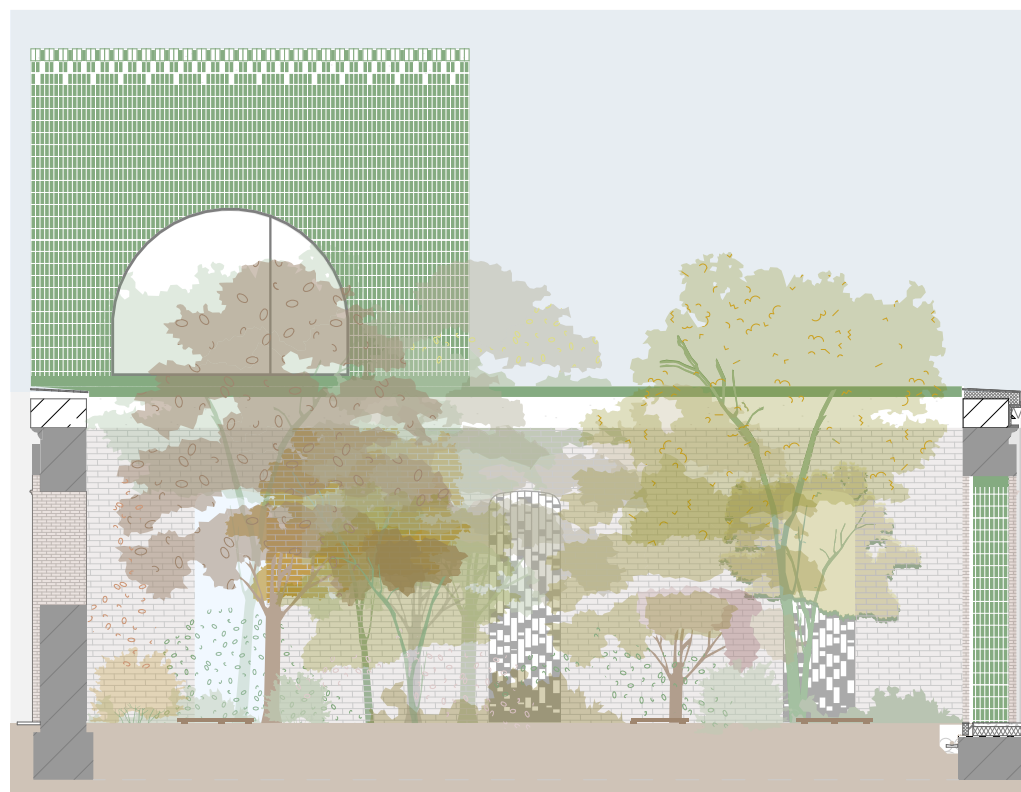
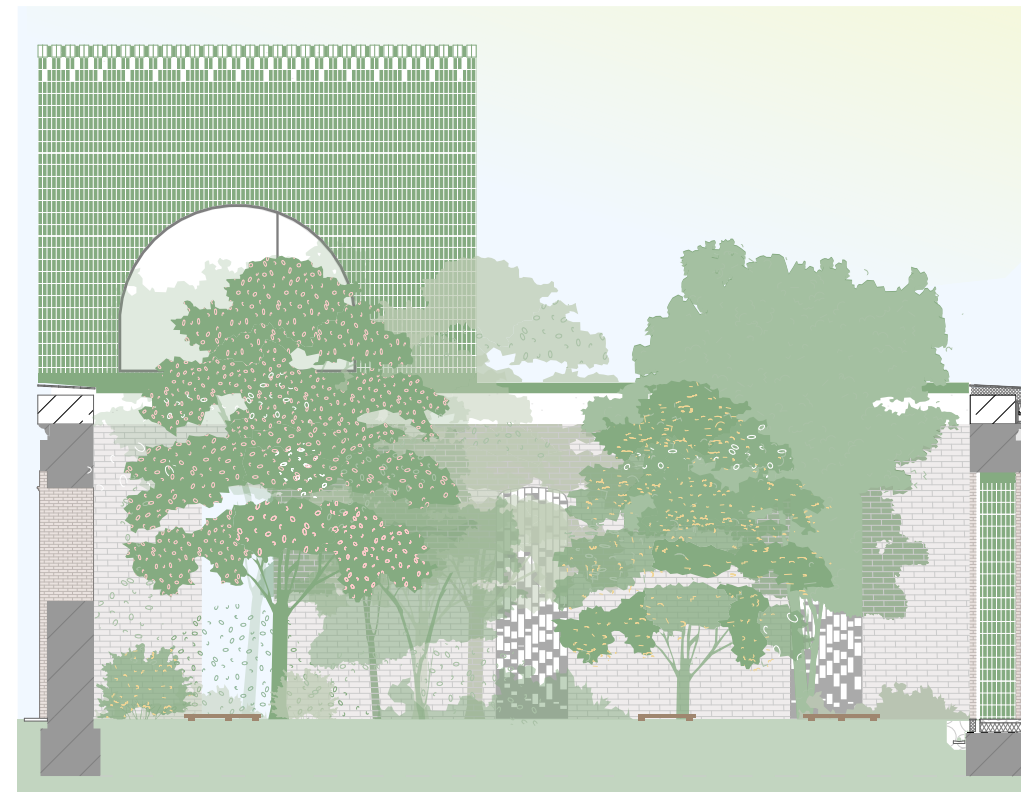
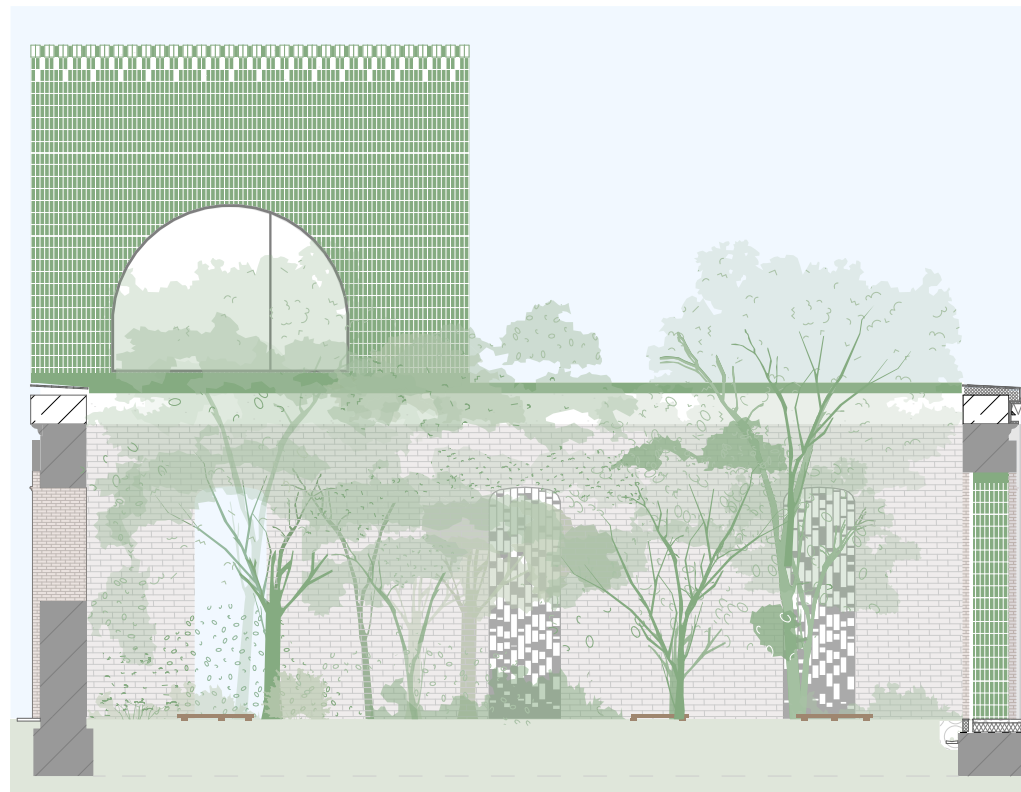

AZ ÉVSZAKOK HATÁSA

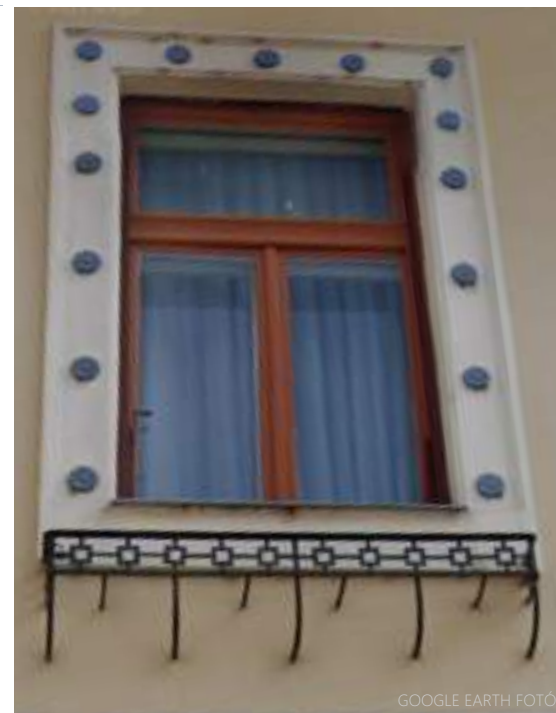
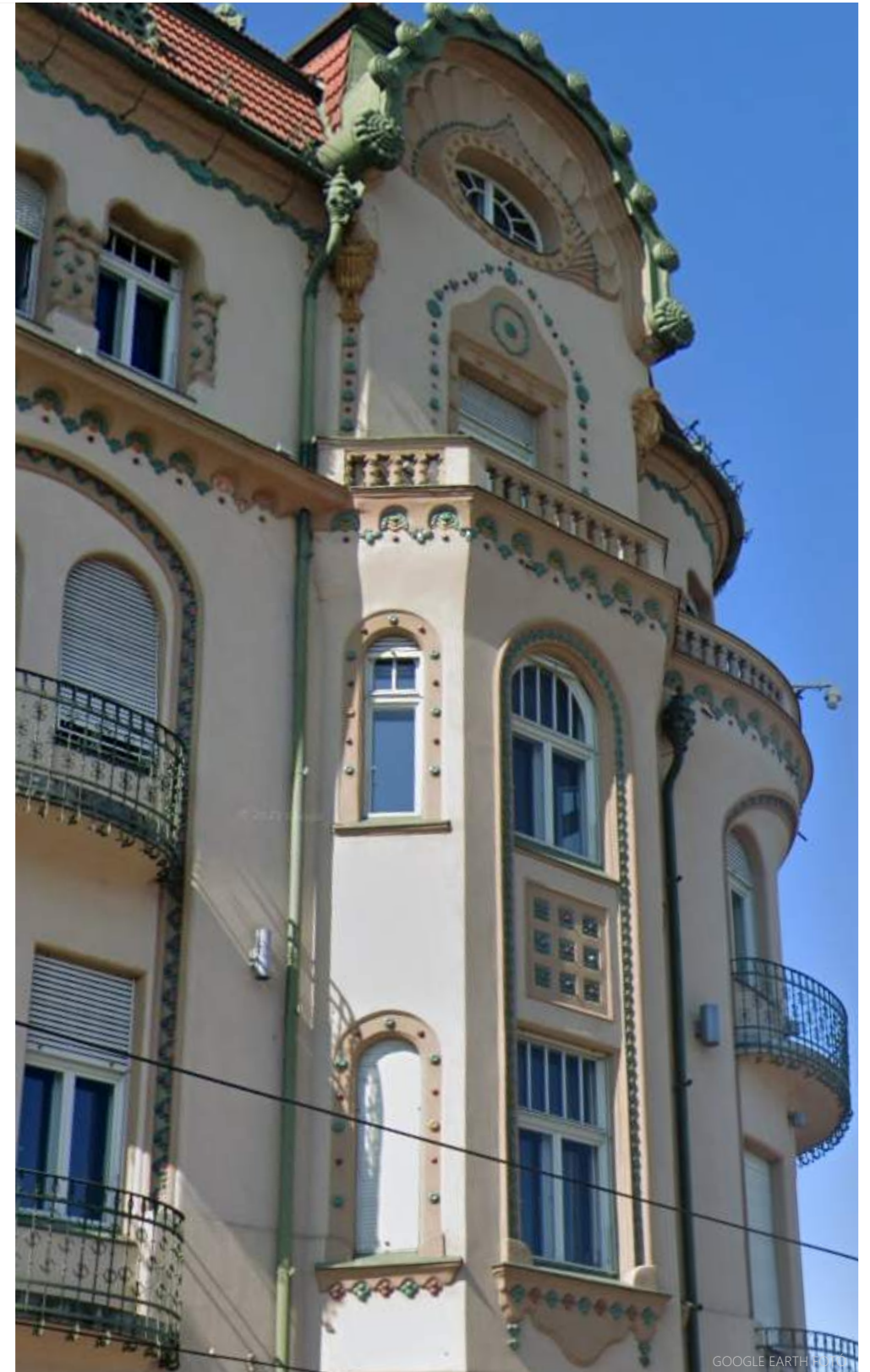

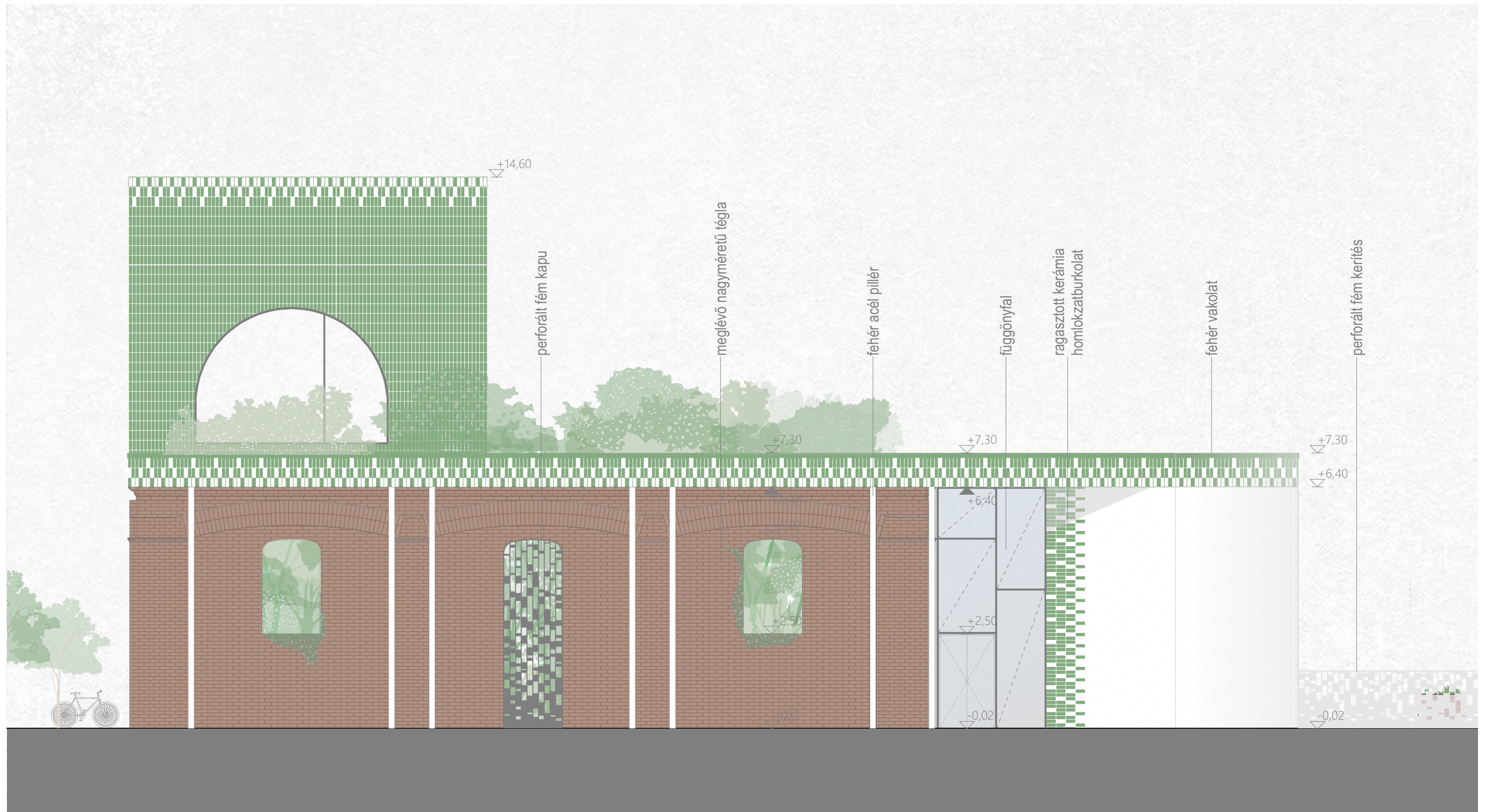

H1 KELETI HOMLOKZAT M= 1:100

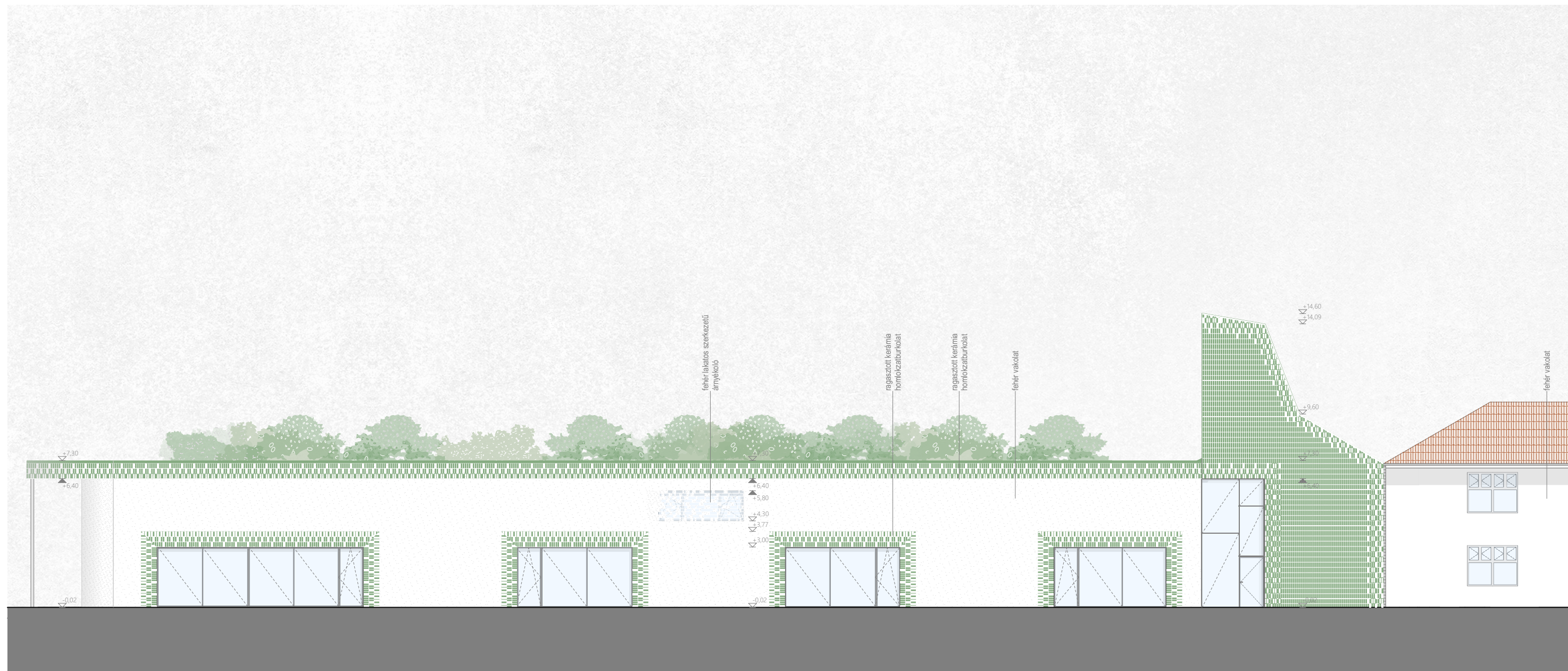

H2 ÉSZAKI HOMLOKZAT M= 1:200

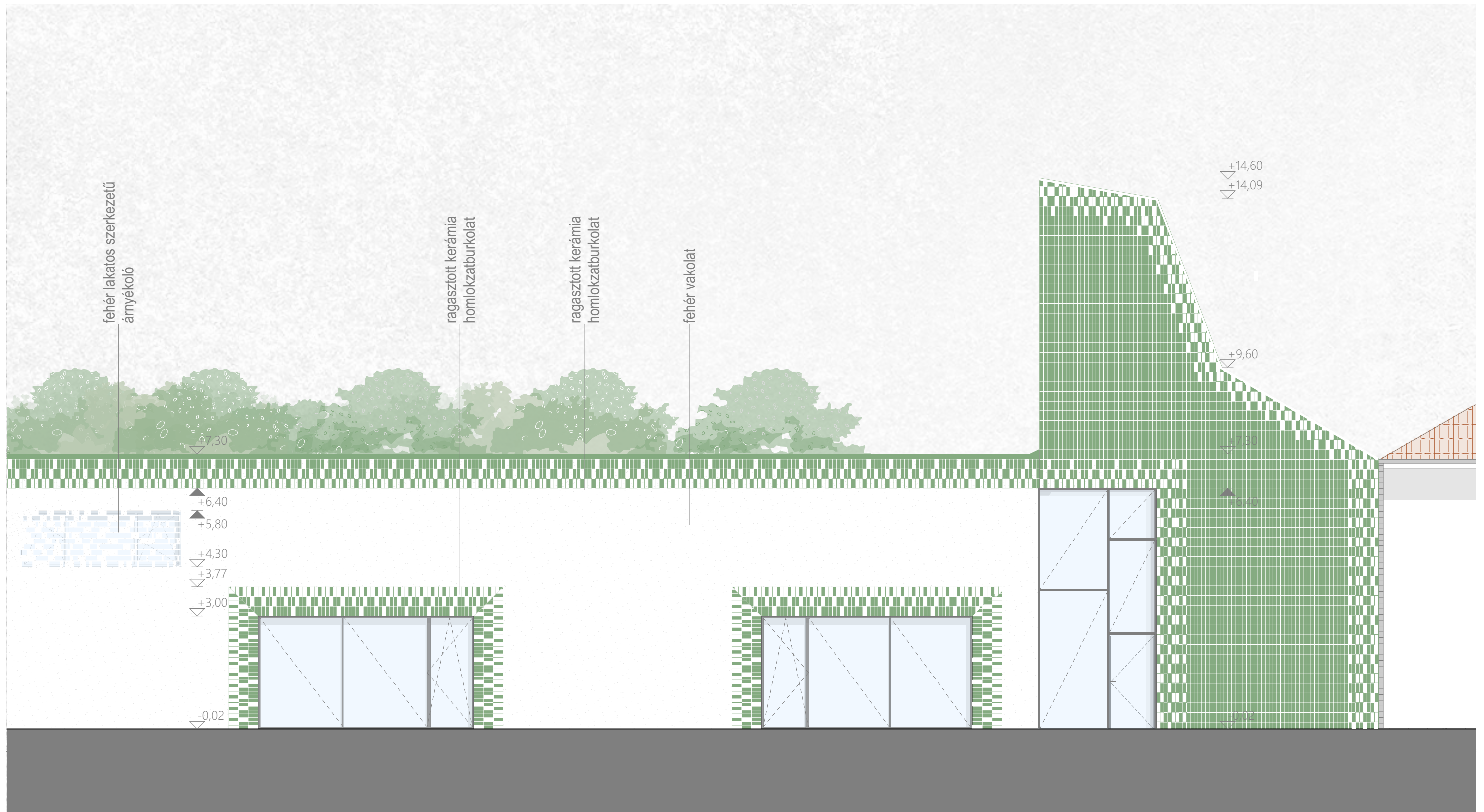

H2 ÉSZAKI HOMLOKZAT RÉSZLET M= 1:100



H3 NYUGATI HOMLOKZAT M= 1:100

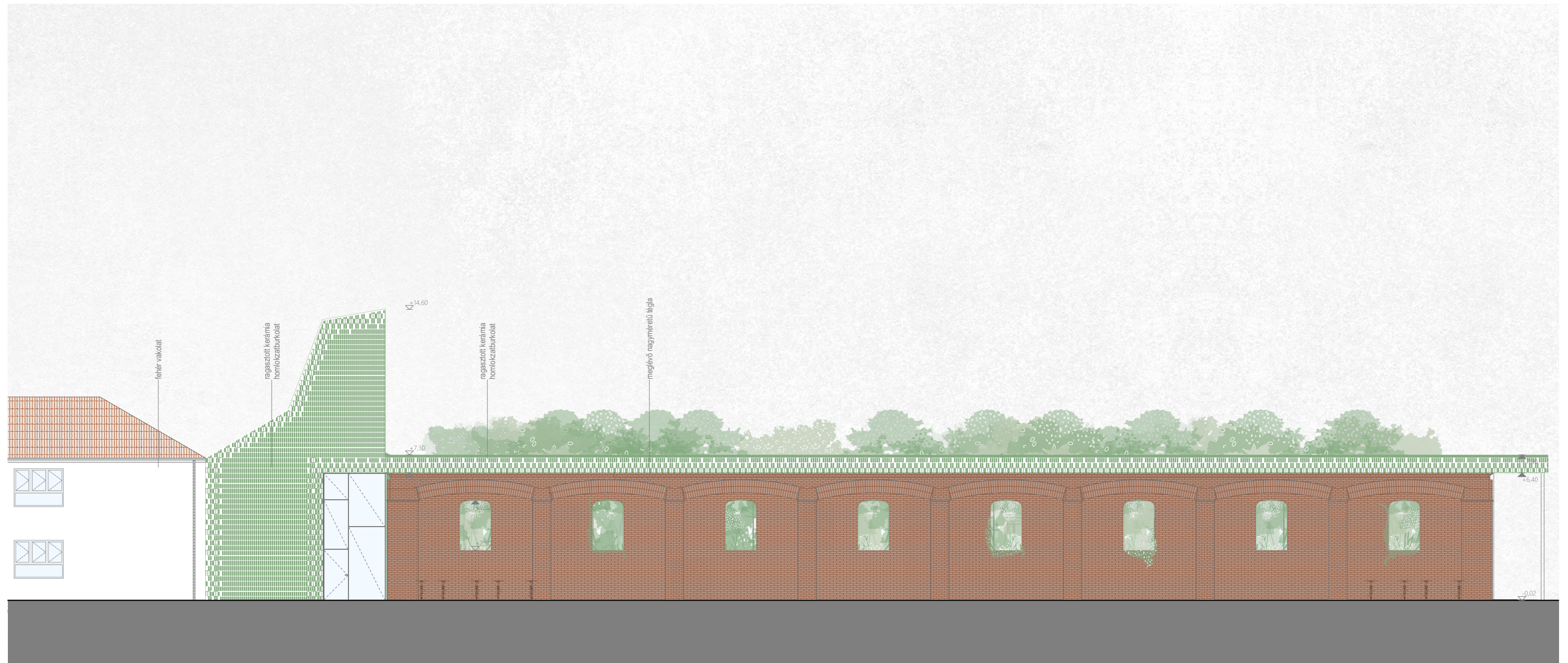

H4 DÉLI HOMLOKZAT M= 1:200

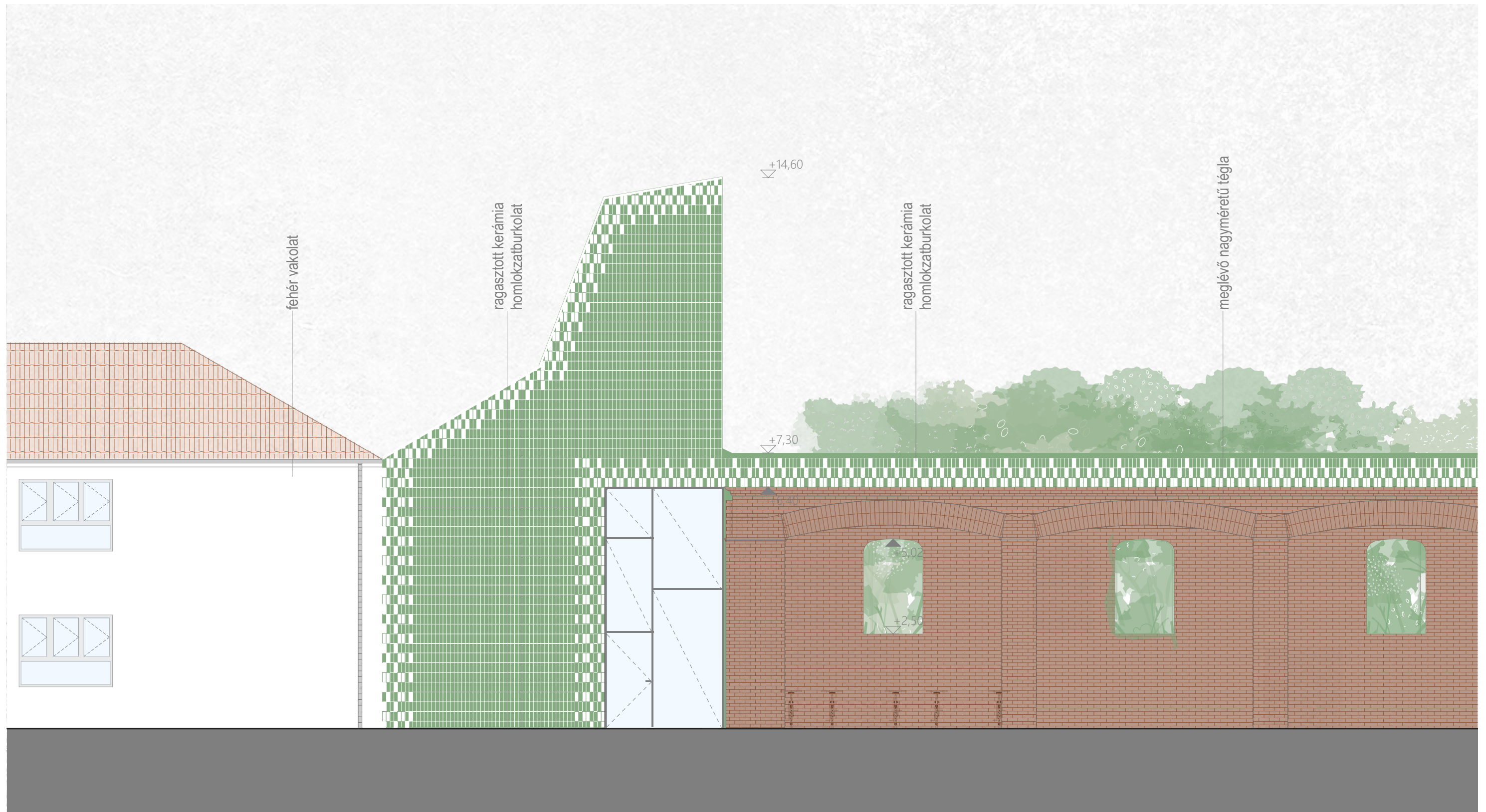

H4 DÉLI HOMLOKZAT RÉSZLET M= 1:100



MEGÉRKEZÉS, SZÍNPADTÉR







ISKOLA AULA



