

Lükeion, XI. Ker.

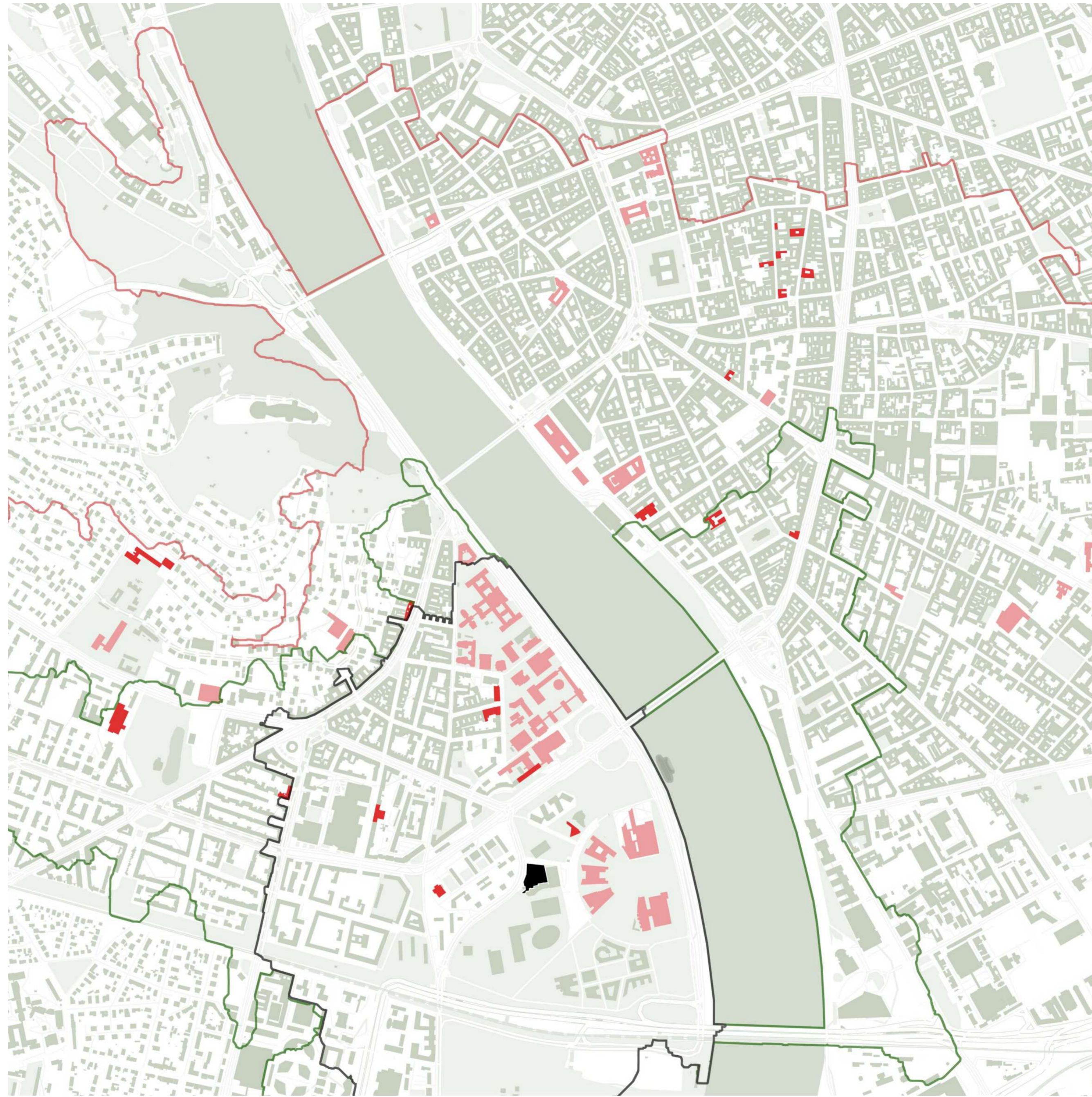



Transzdiszciplináris szakkollégium Újbudán



ÉP.02 |
Városon belüli elhelyezkedés

Lúkeion, XI. Ker.

Diplomatervezés - 2022.01.09. - Építészet
Hernádi Zsombor
BME ÉPK - Középülettervezési Tanszék

-  Egyetemi kampuszpépületek
-  Egyetemi kollégiumok
-  15 perc alatt gyalog elérhető terület határa
-  15 perc alatt tömegközlekedéssel elérhető terület határa
-  15 perc alatt biciklivel elérhető terület határa

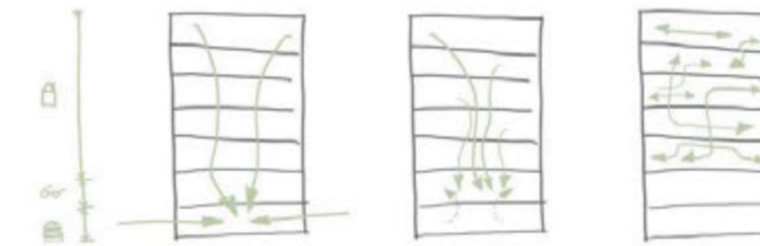
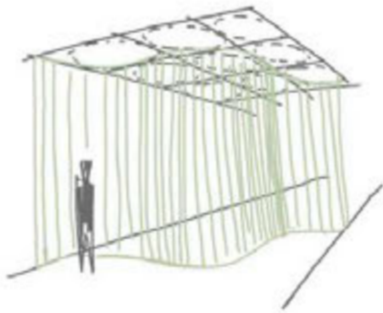
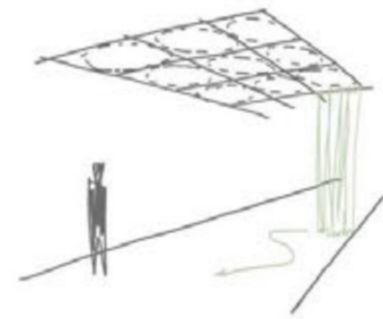
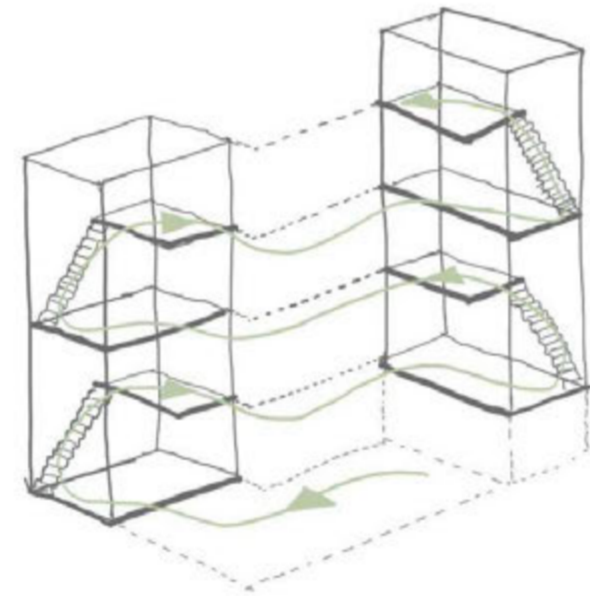
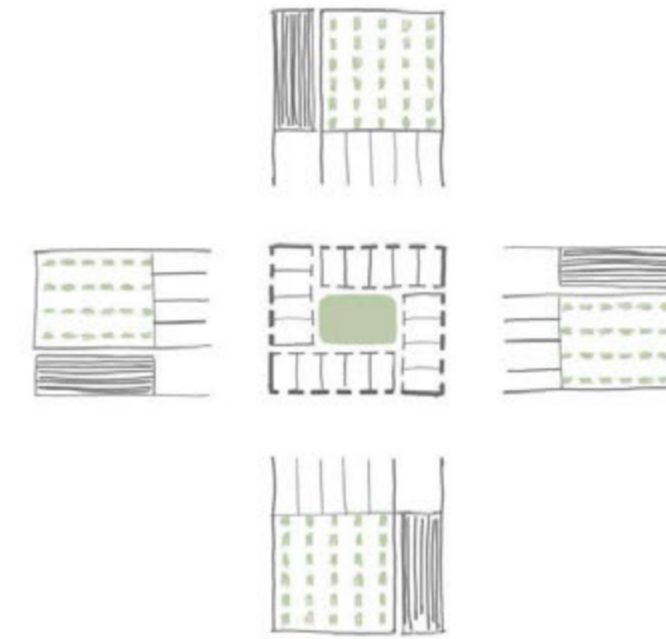
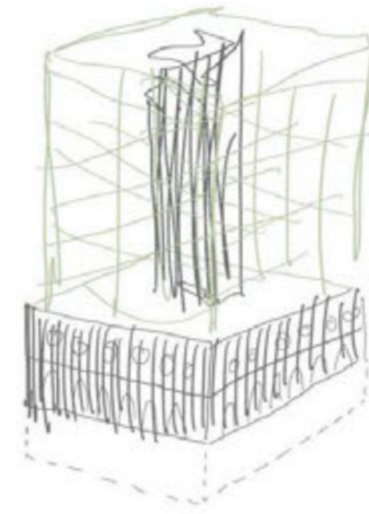
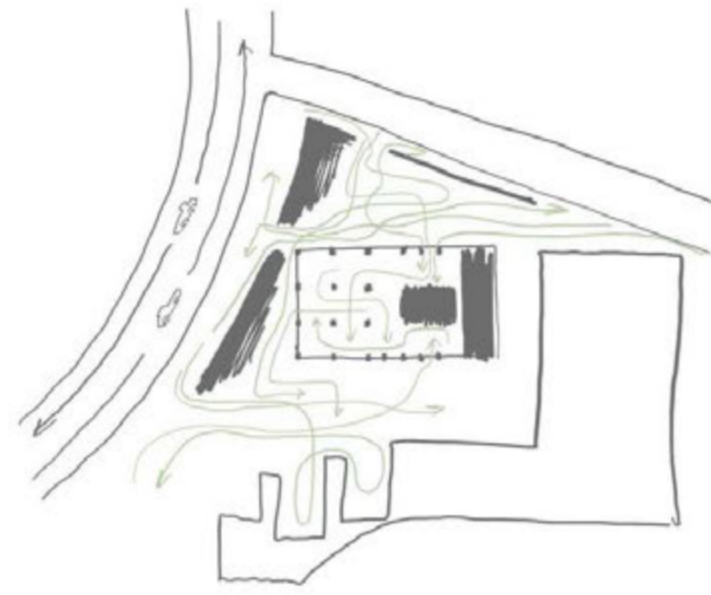

ÉP.03 |
Sorvezetők

Lükeion, XI. Ker.

Diplomatervezés - 2022.01.09. - Építészet
Hernádi Zsombor
BME ÉPK - Középülettervezési Tanszék

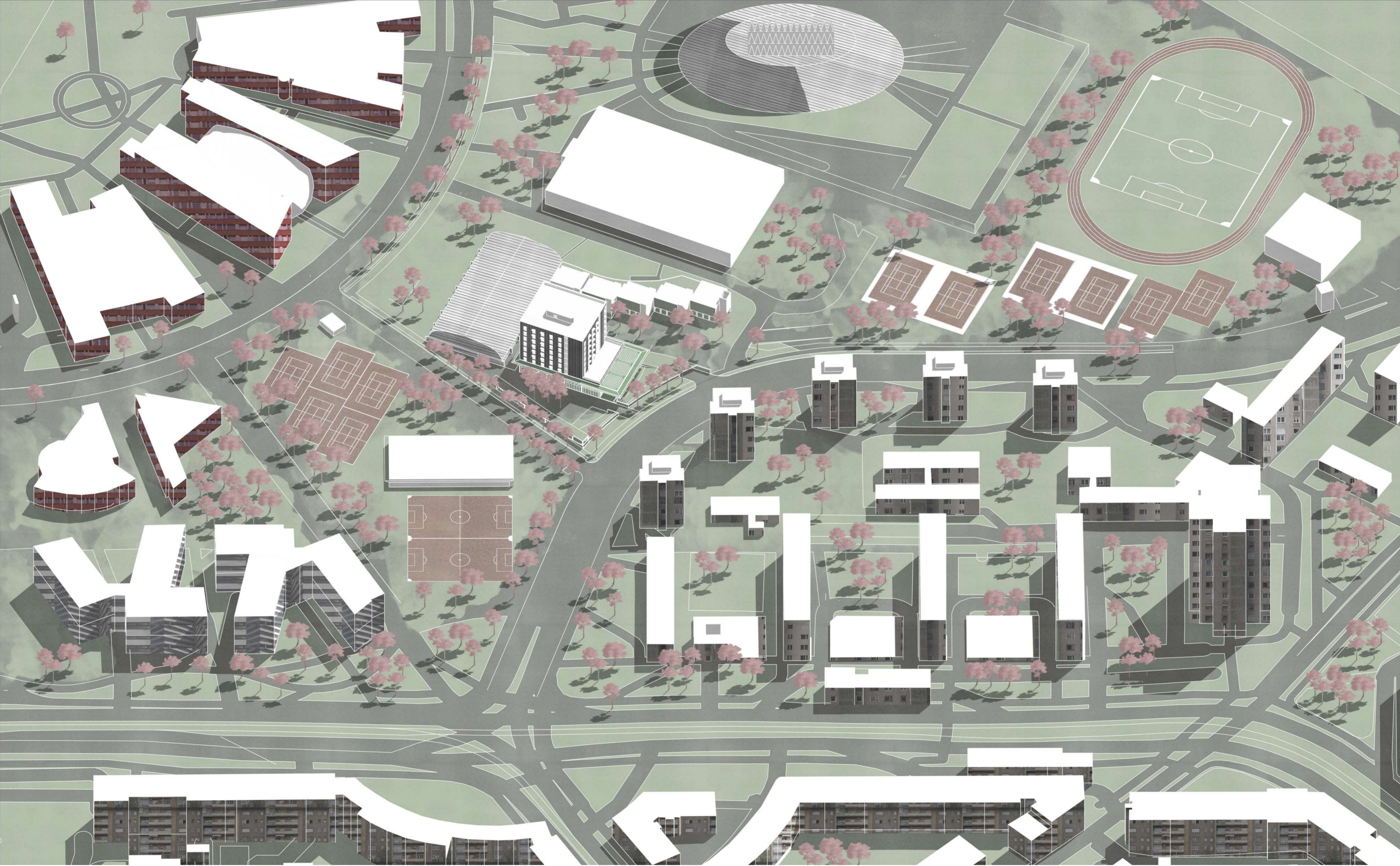

ÉP.04 |

Épített környezet / kontextus

Lúkeion, XI. Ker.

Diplomatervezés - 2022.01.09. - Építészet
Hernádi Zsombor
BME ÉPK - Középülettervezési Tanszék



beépítési paraméterek:

telekméret: 7380 m²
beépítés alapterülete: 1330 m²
beépítési mutató: 18%
zöldterületi mutató: 45%
beépítési mód: szabadon álló

ÉP.05 | 1:1000

Beépítési terv

Lúkeion, XI. Ker.

Diplomatervezés - 2022.01.09. - Építészet
Hernádi Zsombor
BME ÉPK - Középülettervezési Tanszék





ÉP.06 |
Tervezési helyszín

Lükeion, XI. Ker.

Diplomatervezés - 2022.01.09. - Építészet
Hernádi Zsombor
BME ÉPK - Középülettervezési Tanszék

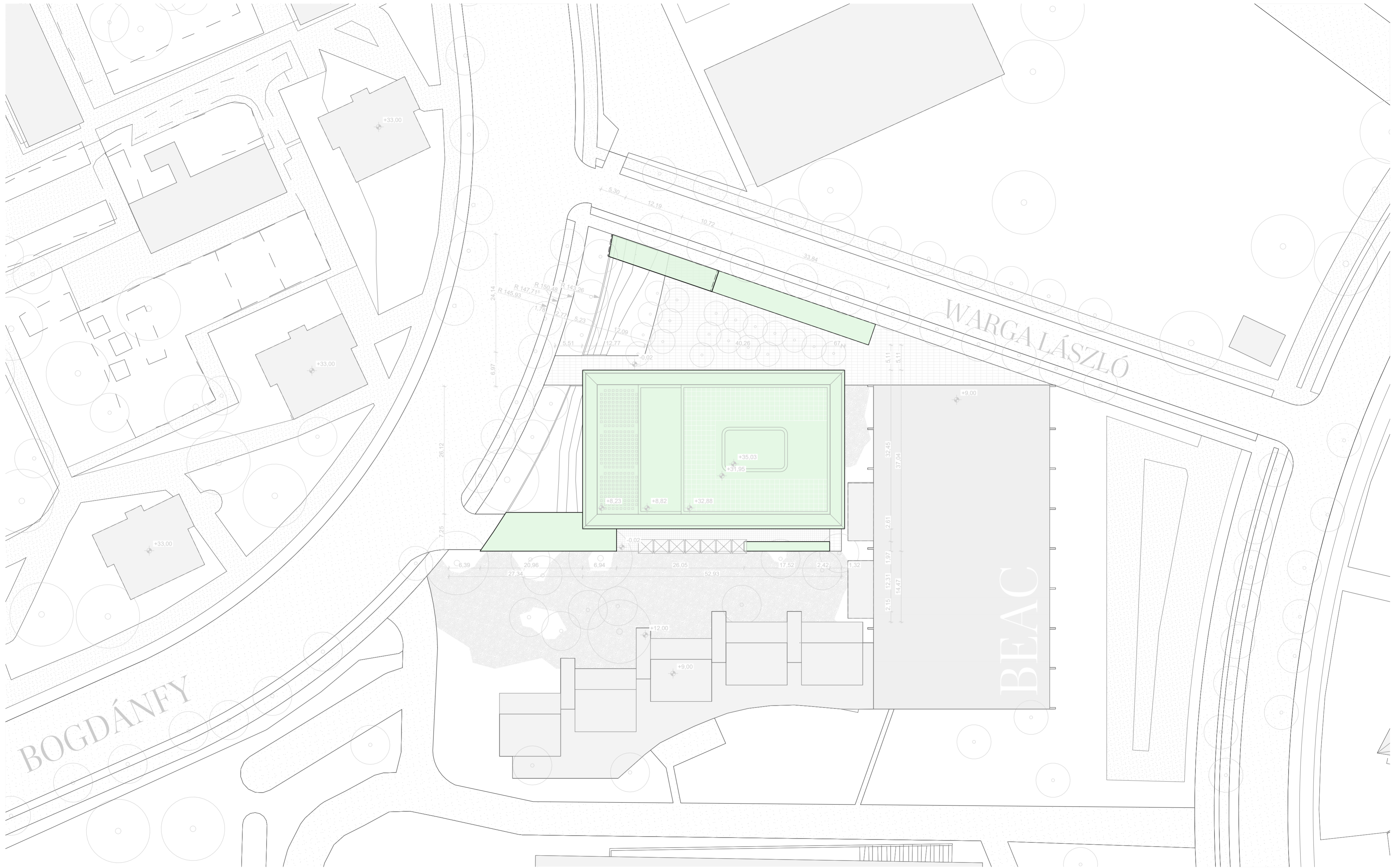

ÉP.07 | 1:500
Helyszínrajz

Lükeion, XI. Ker.

Diplomatervezés - 2022.01.09. - Építészet
Hernádi Zsombor
BME ÉPK - Középülettervezési Tanszék



ÉP.08 |
Beépítés

Lükeion, XI. Ker.

Diplomatervezés - 2022.01.09. - Építészet
Hernádi Zsombor
BME ÉPK - Középülettervezési Tanszék

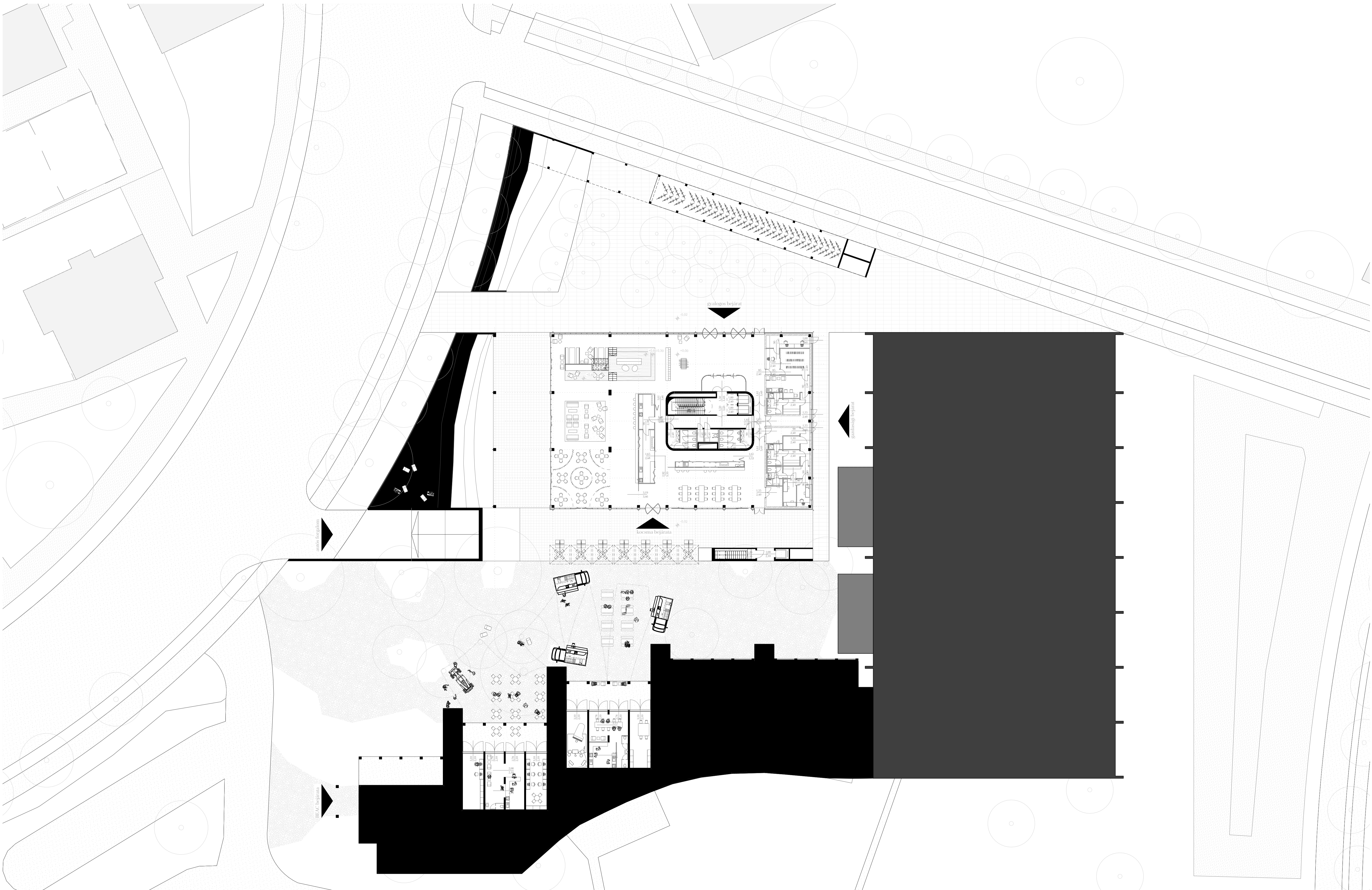

ÉP.09 | 1:250
0. Vezérszint

Lúkeion, XI. Ker.

Diplomatervezés - 2022.01.09. - Építészet
Herródi Zsombor
BME-ÉPK - Középülettervezési Tanszék

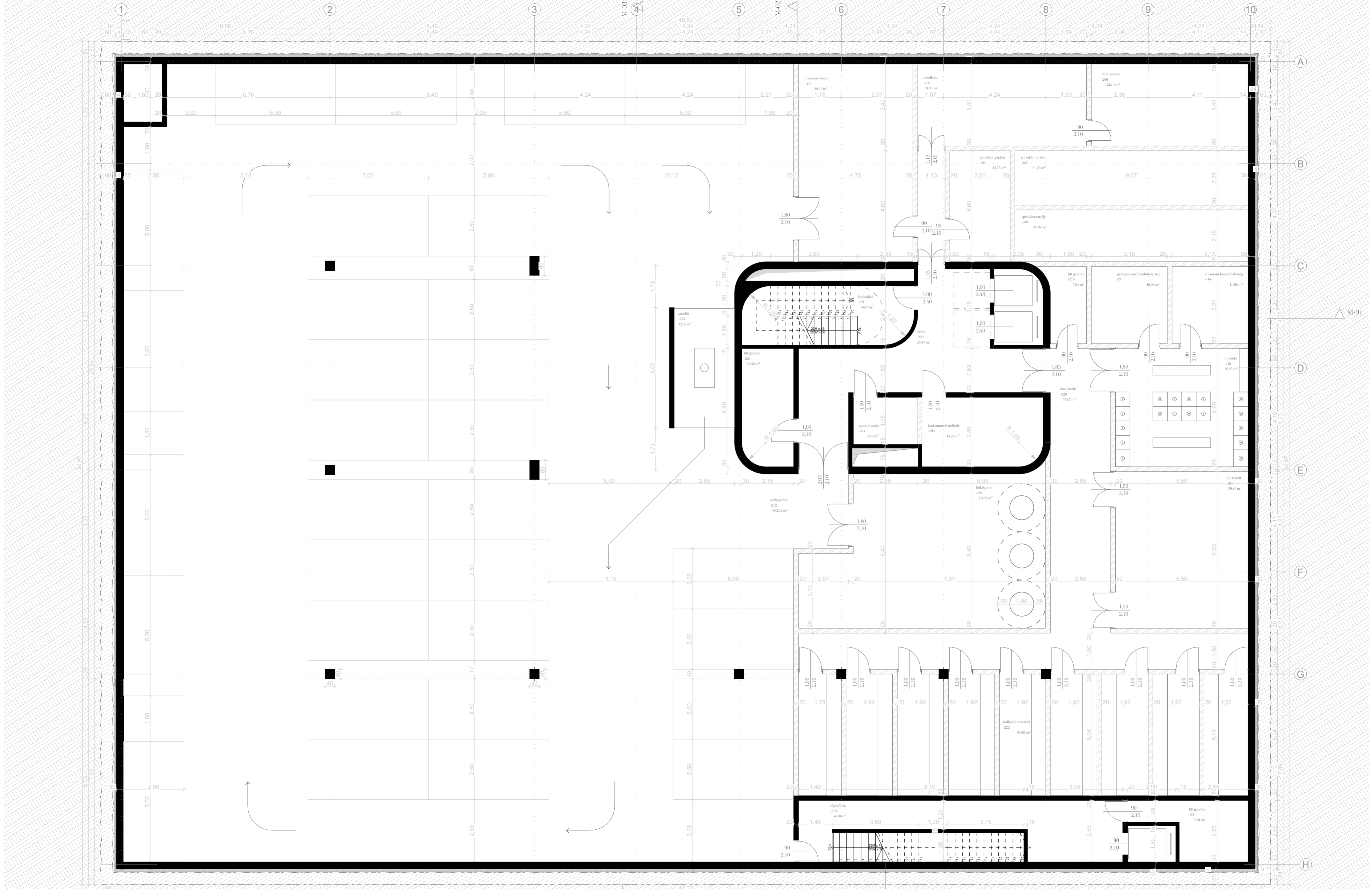

ÉP.10 | 1:100
-2. Szint

Lúkeion, XI. Ker.

Diplomatervezés - 2022.01.09. - Építészet
Hernádi Zsombor
BME ÉPK - Középülettervezési Tanszék

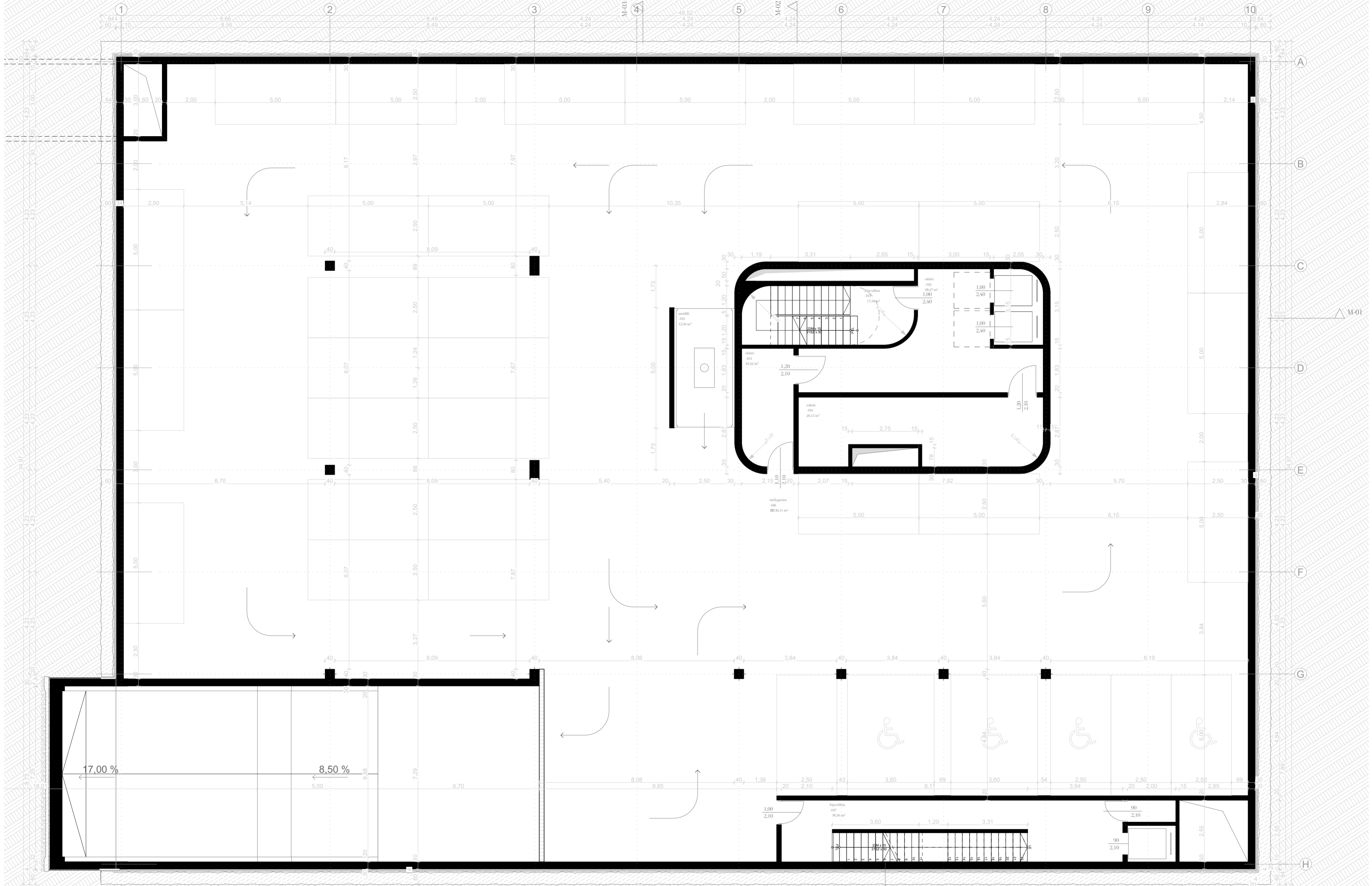

ÉP.11 | 1:100
-1. Szint

Lükeion, XI. Ker.
Diplomatervezés - 2022.01.09. - Építészet
Hernádi Zsombor
BME ÉPK - Középülettervezési Tanszék

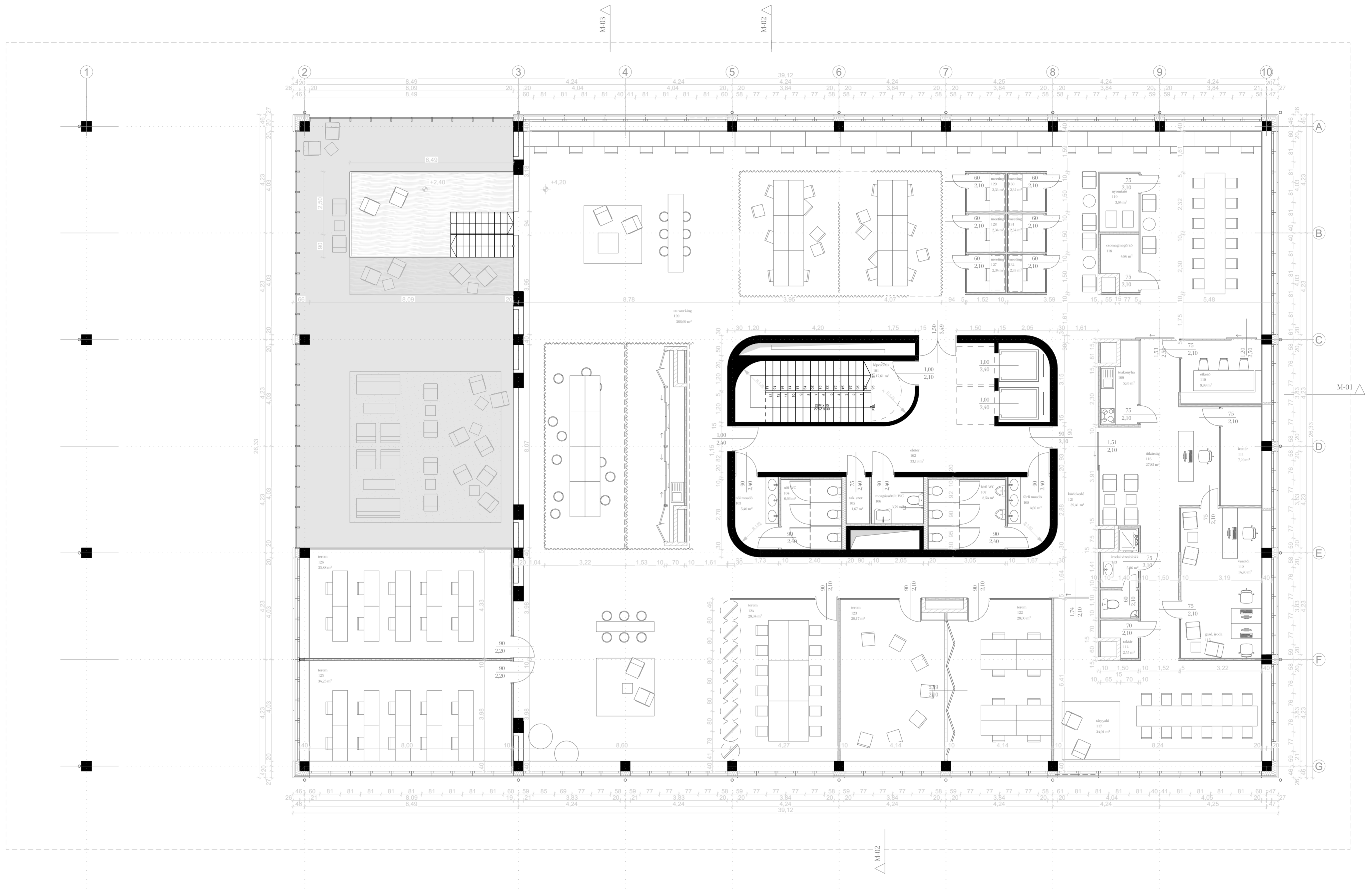

ÉP.13 | 1:100

1. Szint

Lúkeion, XI. Ker.

Diplomatervész - 2022.01.09. - Építészet

Hernádi Zsombor

BME ÉPK - Középülettervezési Tanszék

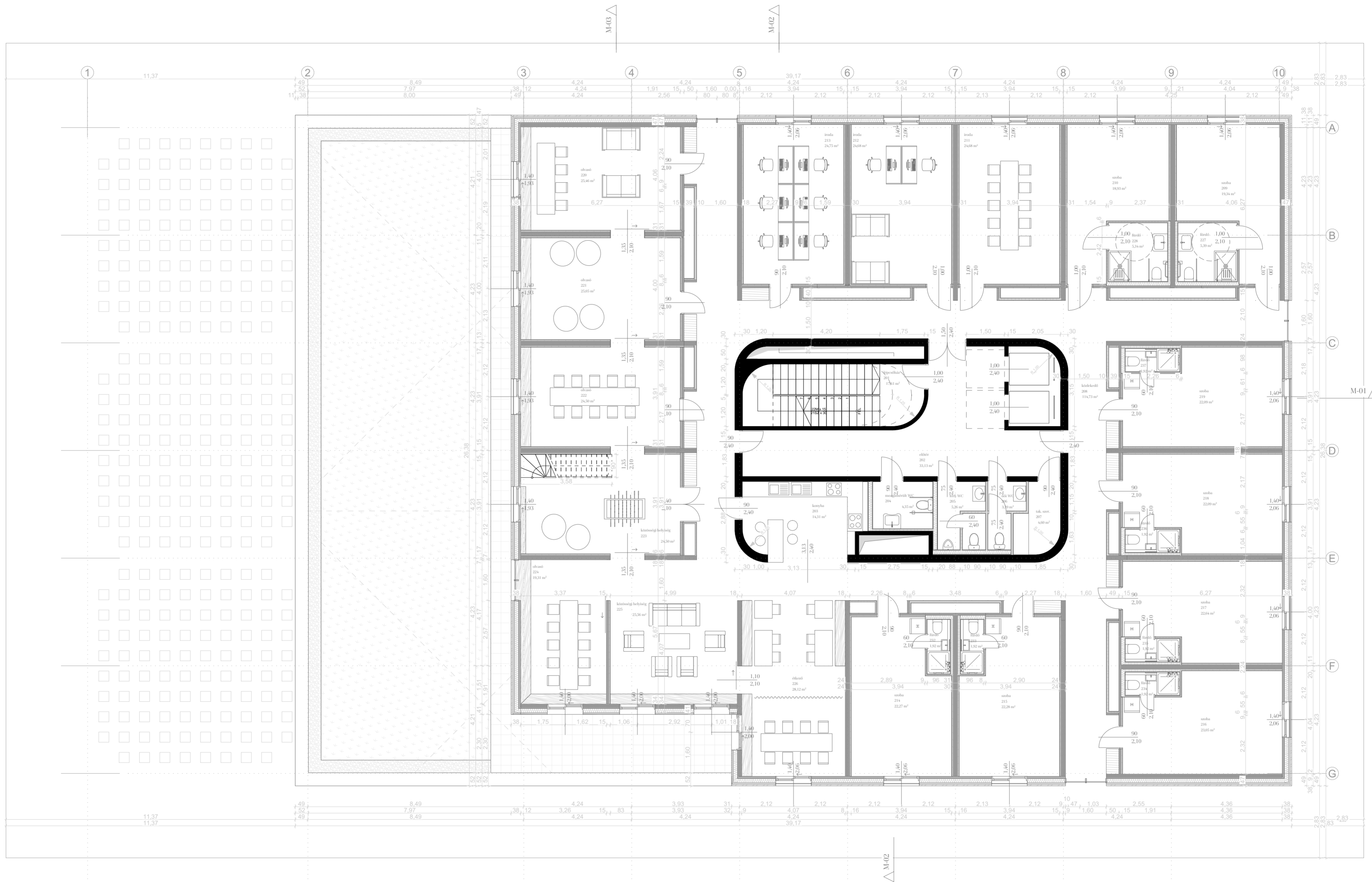

ÉP.14 | 1:100
2. Szint

Lúkeion, XI. Ker.

Diplomatervezés - 2022.01.09. - Építészet
Hernádi Zsombor
BME ÉPK - Középülettervezési Tanszék



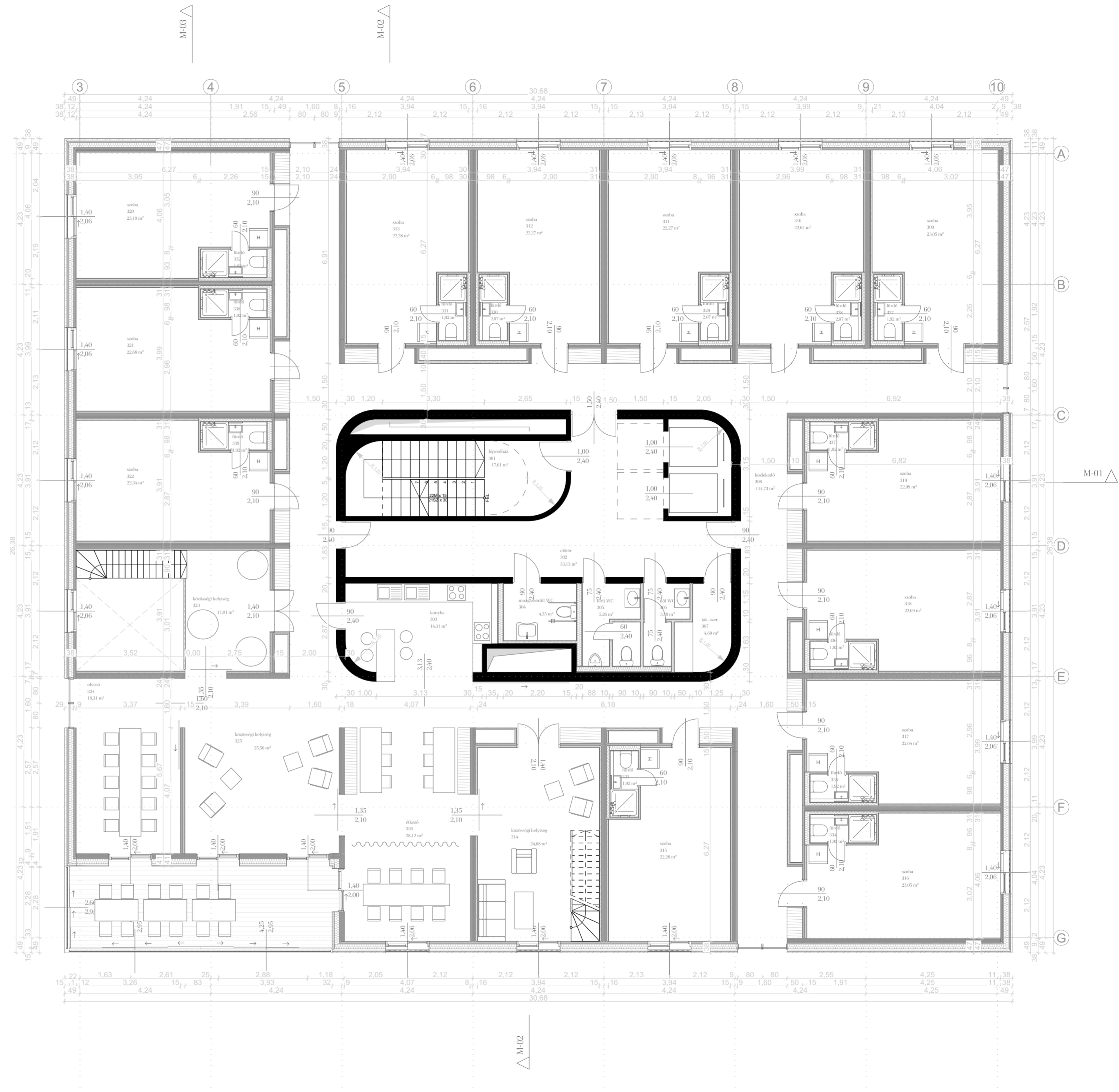
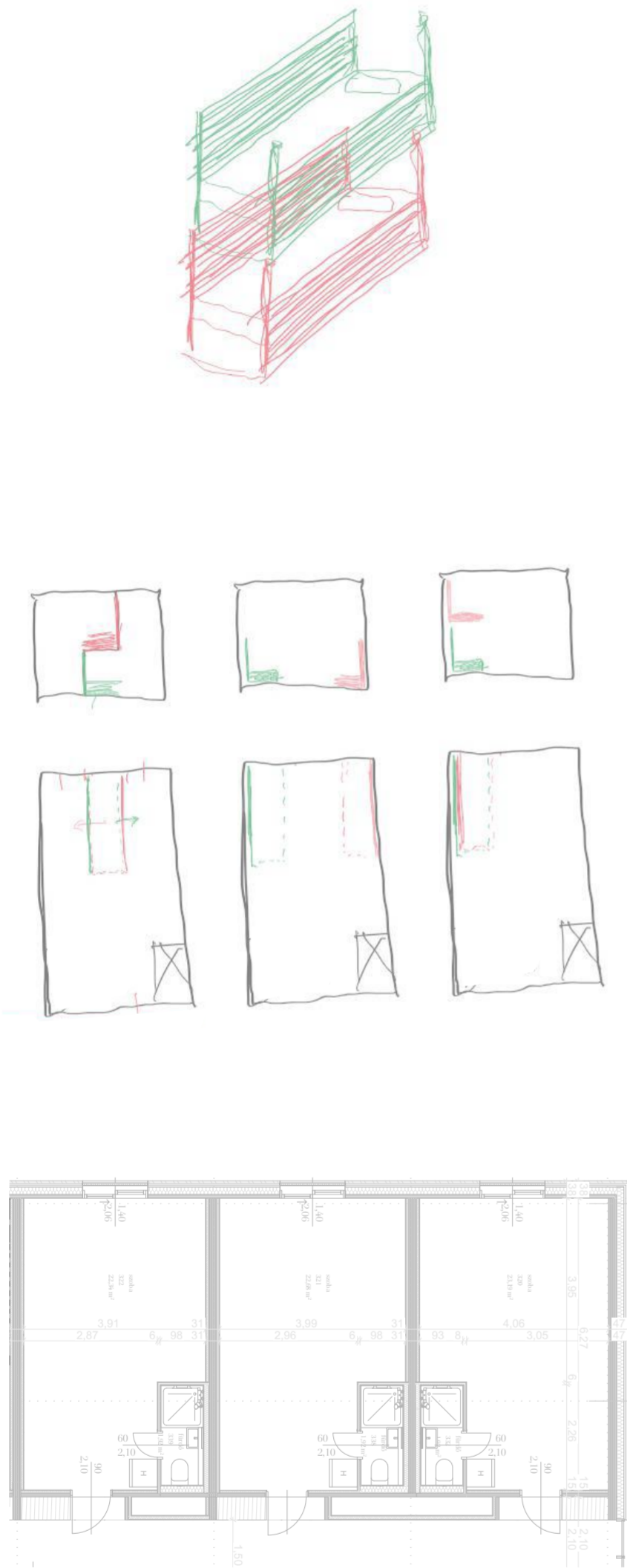

ÉP.15 | 1:100
3. 5. 7. Szint

Lükeion, XI. Ker.
Diplomatervezés - 2022.01.09. - Építészet
Hernádi Zsombor
BME ÉPK - Középülettervezési Tanszék



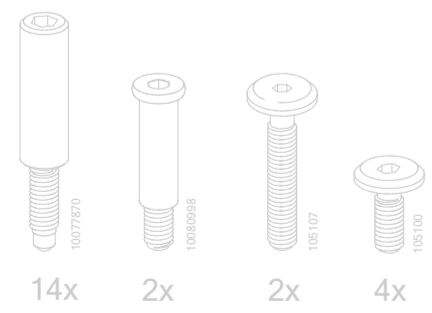
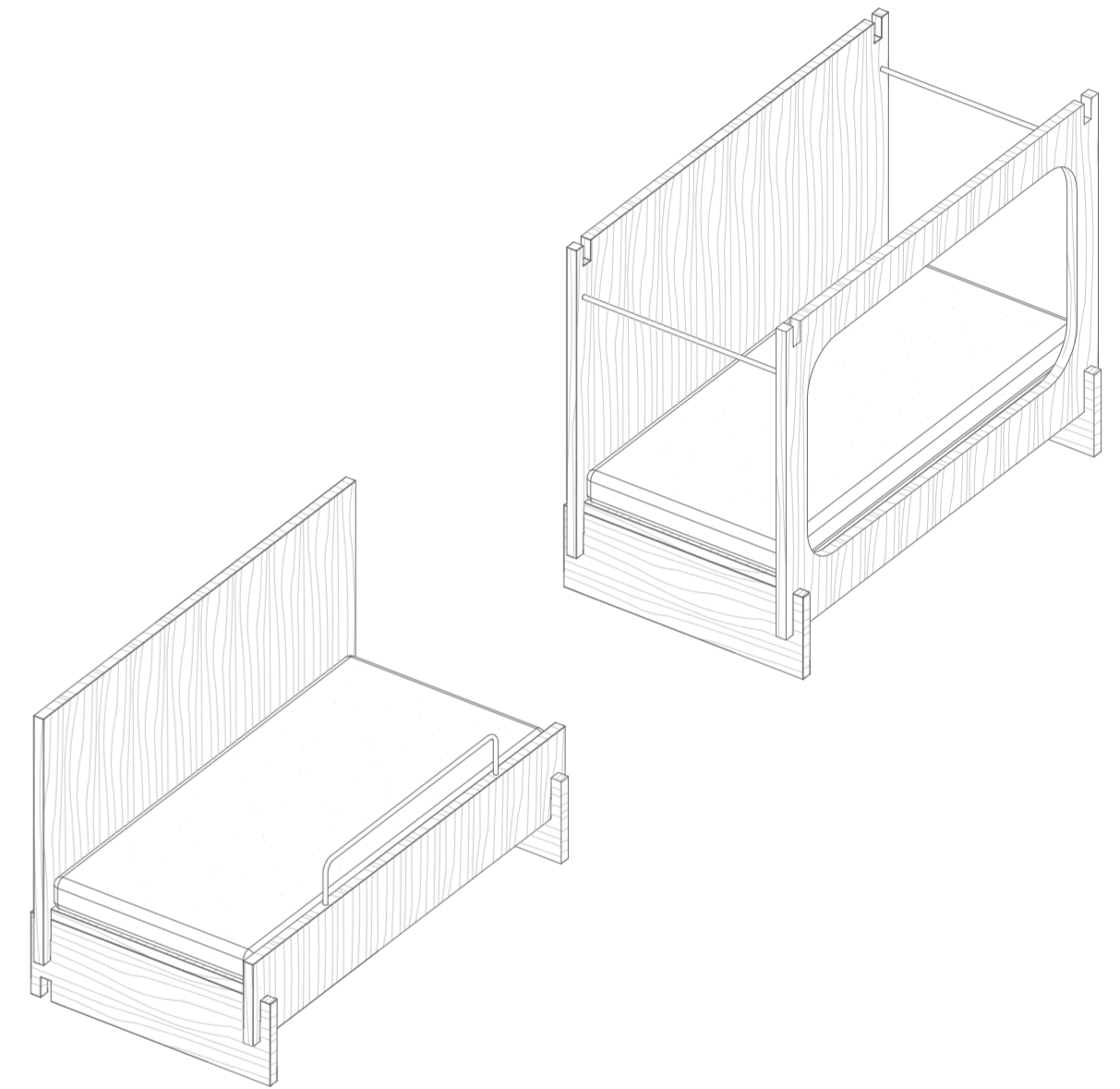
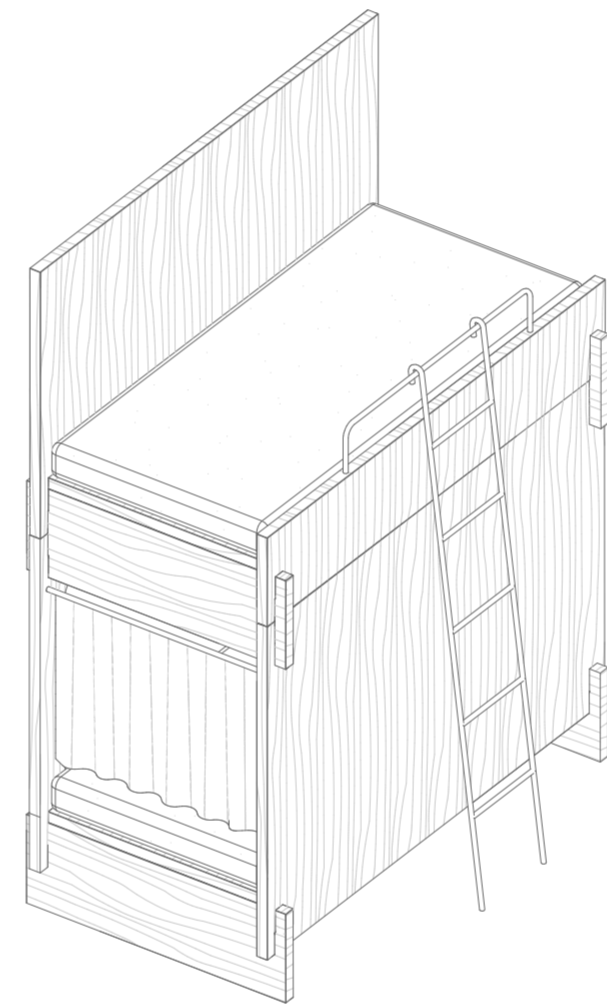
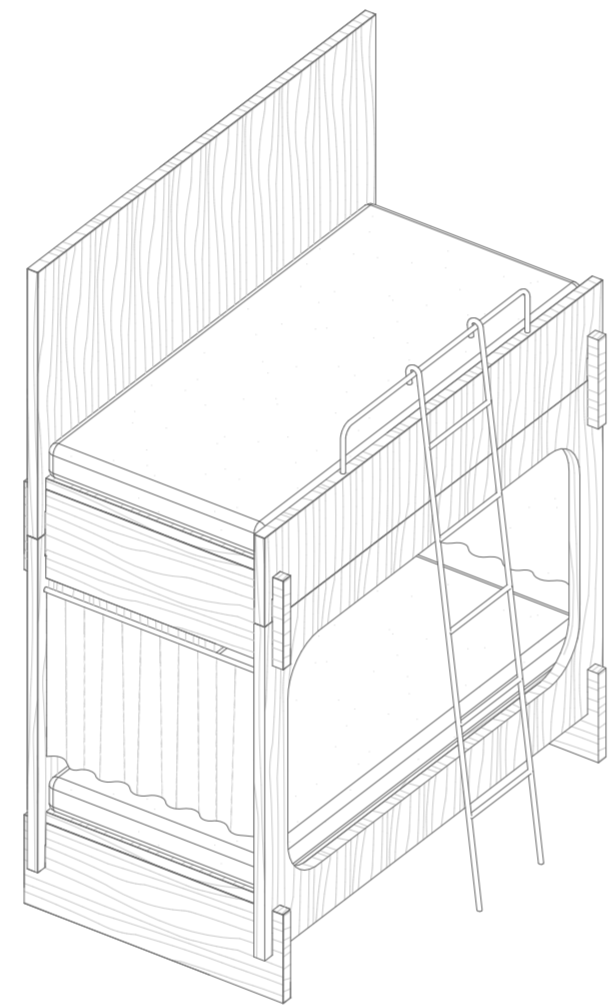
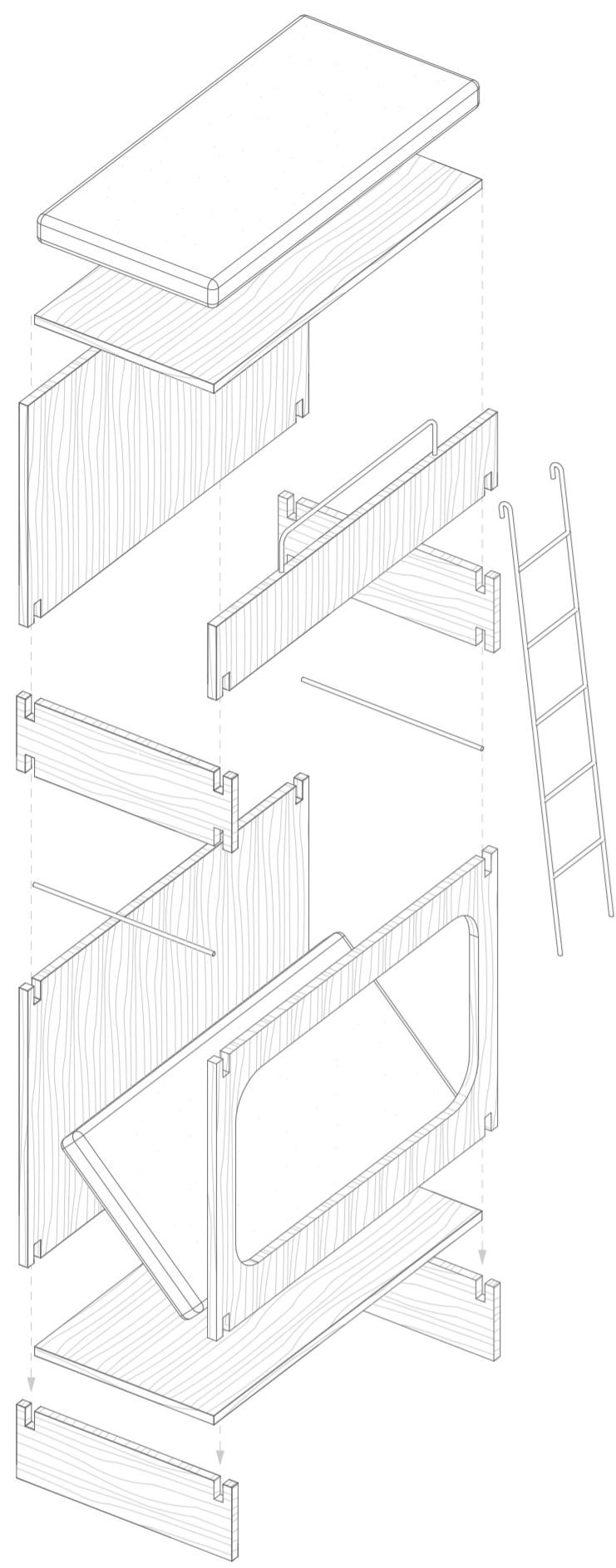

ÉP.16 |
Lakószoba berendezés összeállítása

Lükeion, XI. Ker.

Diplomatervezés - 2022.01.09. - Építészet
Hernádi Zsombor
BME ÉPK - Középülettervezési Tanszék

'A' szobatárs és 'B' szobatárs már gimnáziumba is együtt jártak, közösen atletizáltak 4 éven keresztül. A privát szféra nem prioritás számukra, viszont az, hogy legyen elég hely barátokat áthívni, annál inkább.

'C' szobatárs és 'D' szobatárs nem egy szakra járnak, közös hobbijukon, az analóg fotózáson keresztül ismerkedtek meg. A rendelkezésre álló helyen berendeztek egy saját bejárattú fotólabort.

'E' szobatárs és 'F' szobatárs doktoranduszok, sokat dolgoznak a dolgozatukon. Emiatt szeretik, ha megvan a saját, egyszemélyes intim terük a szobájukon belül. Minden reggel közös teázással indítják a napot.



ÉP.17 |
Lakószoba berendezési sémák

Lükeion, XI. Ker.

Diplomatervezés - 2022.01.09. - Építészet
Hernádi Zsombor
BME ÉPK - Középülettervezési Tanszék

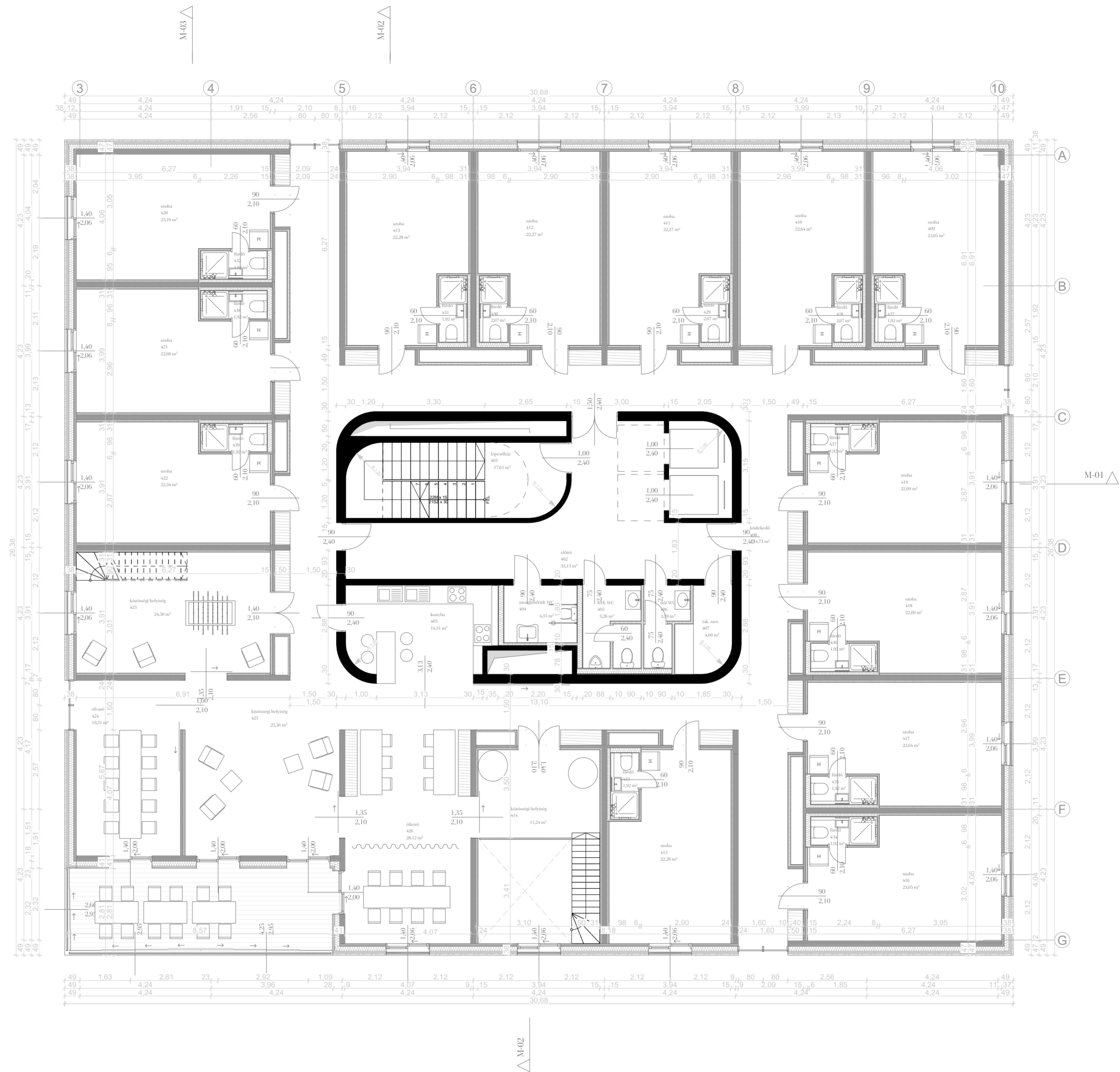

ÉP.18 | 1:100
4. 6. 8. Szint

Lúkeion, XI. Ker.

Diplomatervész - 2022.01.09. - Építészeti
Hernádi Zsombor
BME ÉPK - Középülettervezési Tanszék



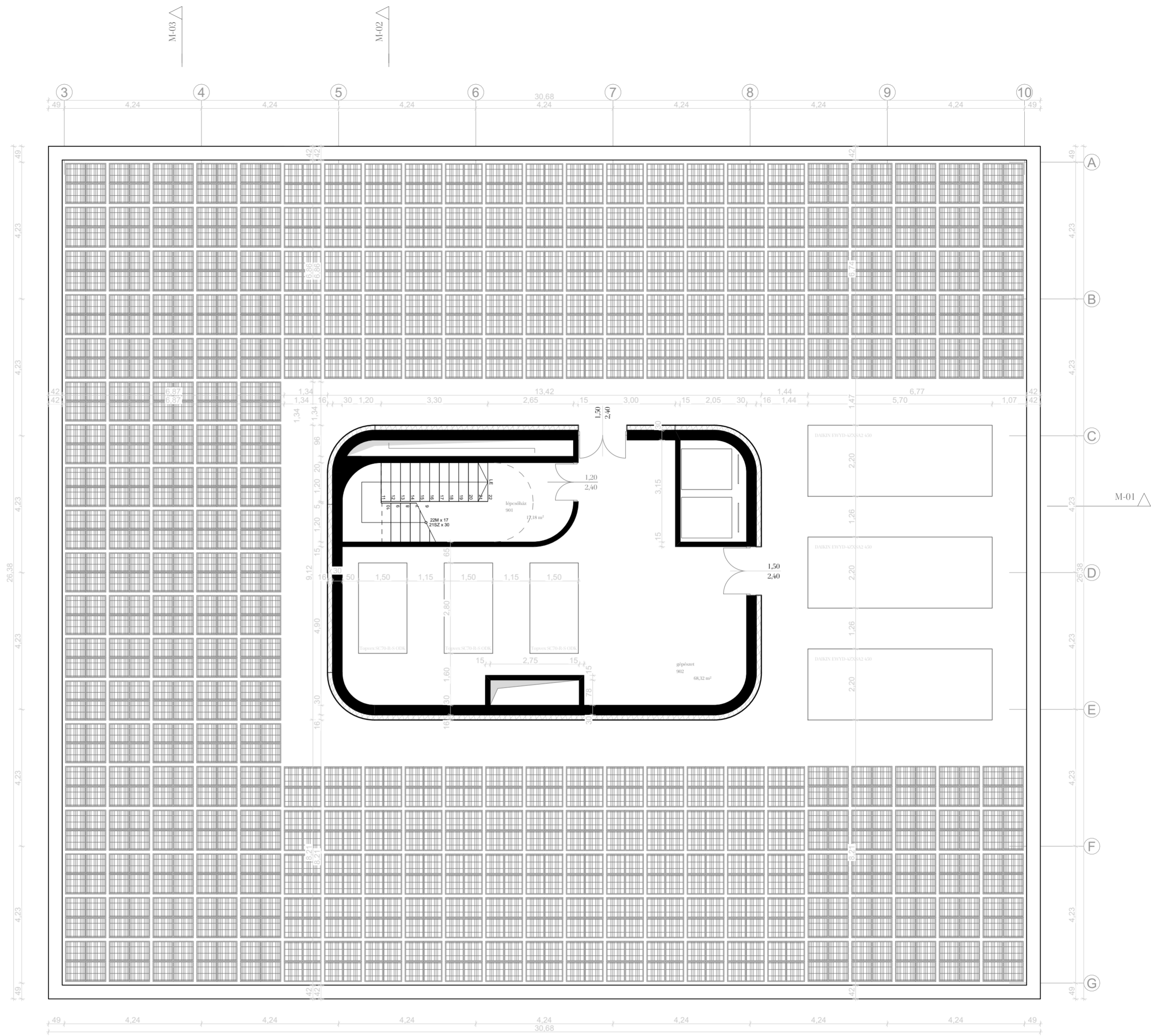

ÉP.19 | 1:100
9. Szint

Lúkeion, XI. Ker.

Diplomatervezés - 2022.01.09. - Építészet
Hernádi Zsombor
BME ÉPK - Középülettervezési Tanszék



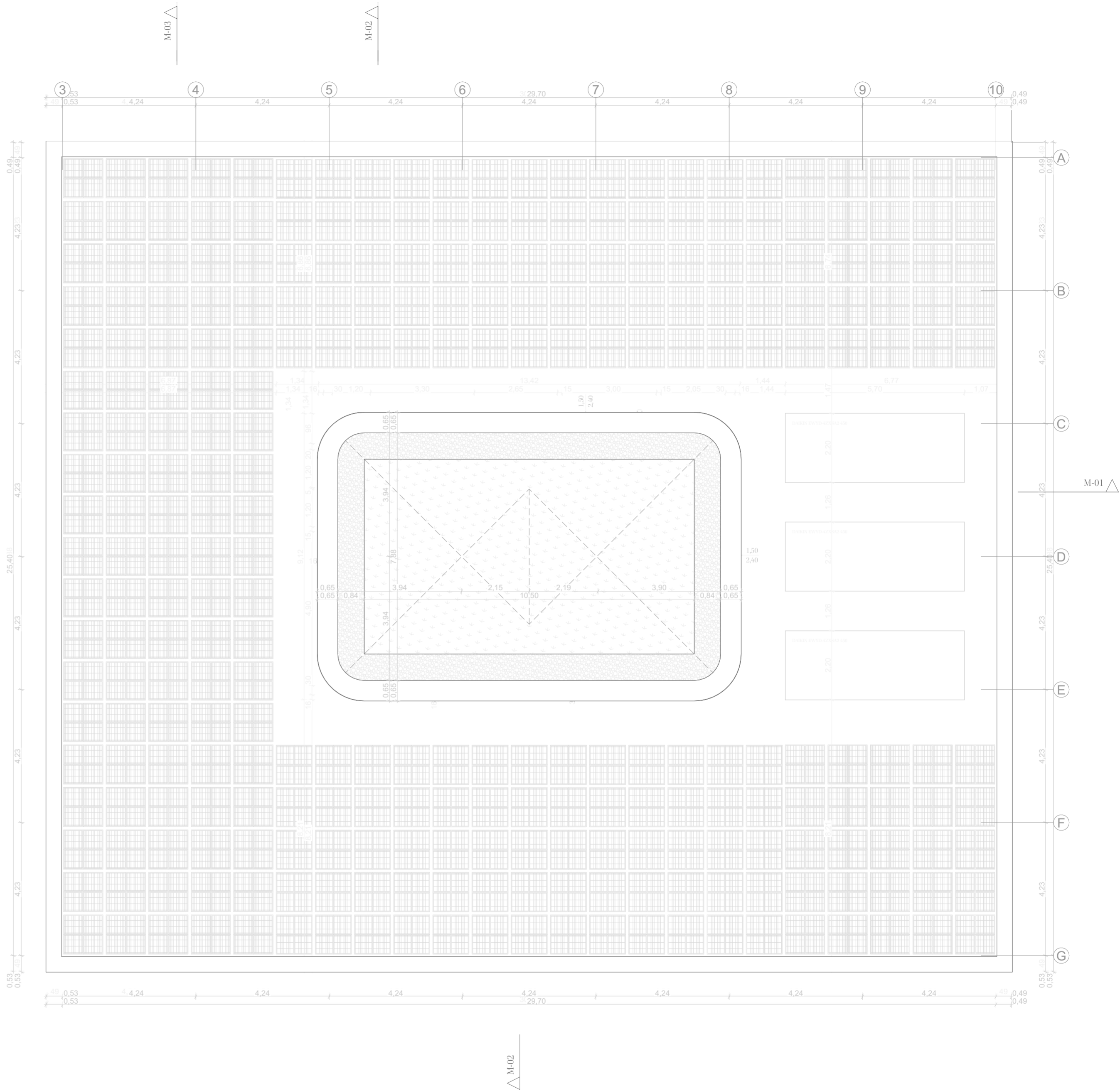

ÉP.20 | 1:100
Tetőfelülnézet

Lükeion, XI. Ker.

Diplomatervezés - 2022.01.09. - Építészet
Hernádi Zsombor
BME ÉPK - Középülettervezési Tanszék

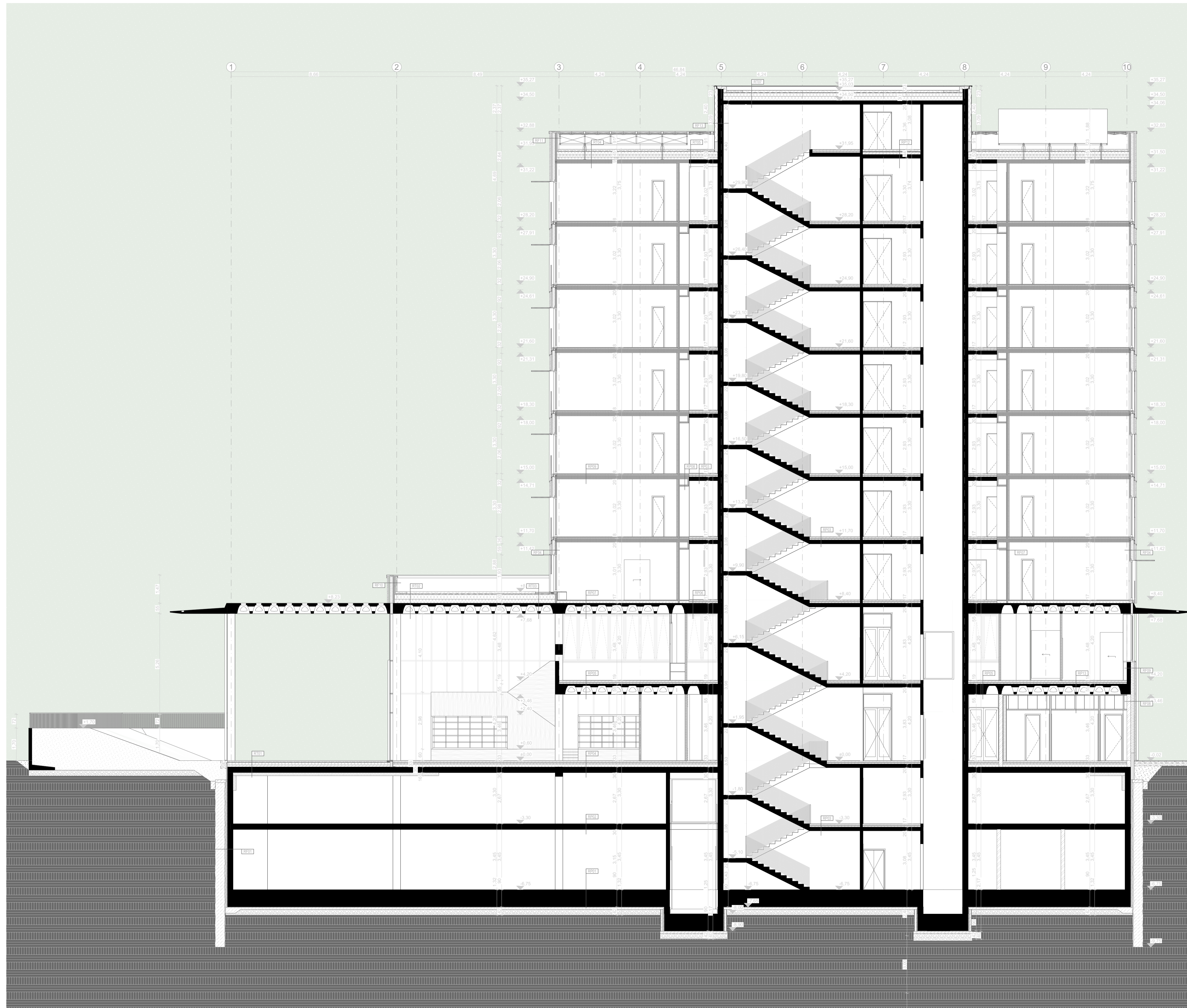

ÉP.21 | 1:100
M-01 Metszet

Lükeion, XI. Ker.

Diplomatervezés - 2022/01/09. - Építészet
Hernádi Zsombor
BME-ÉPK - Középülettervezési Tanszék



H 7.50 G 4.23 F 4.23 E 4.23 D 4.23 C 4.23 B 4.23 A

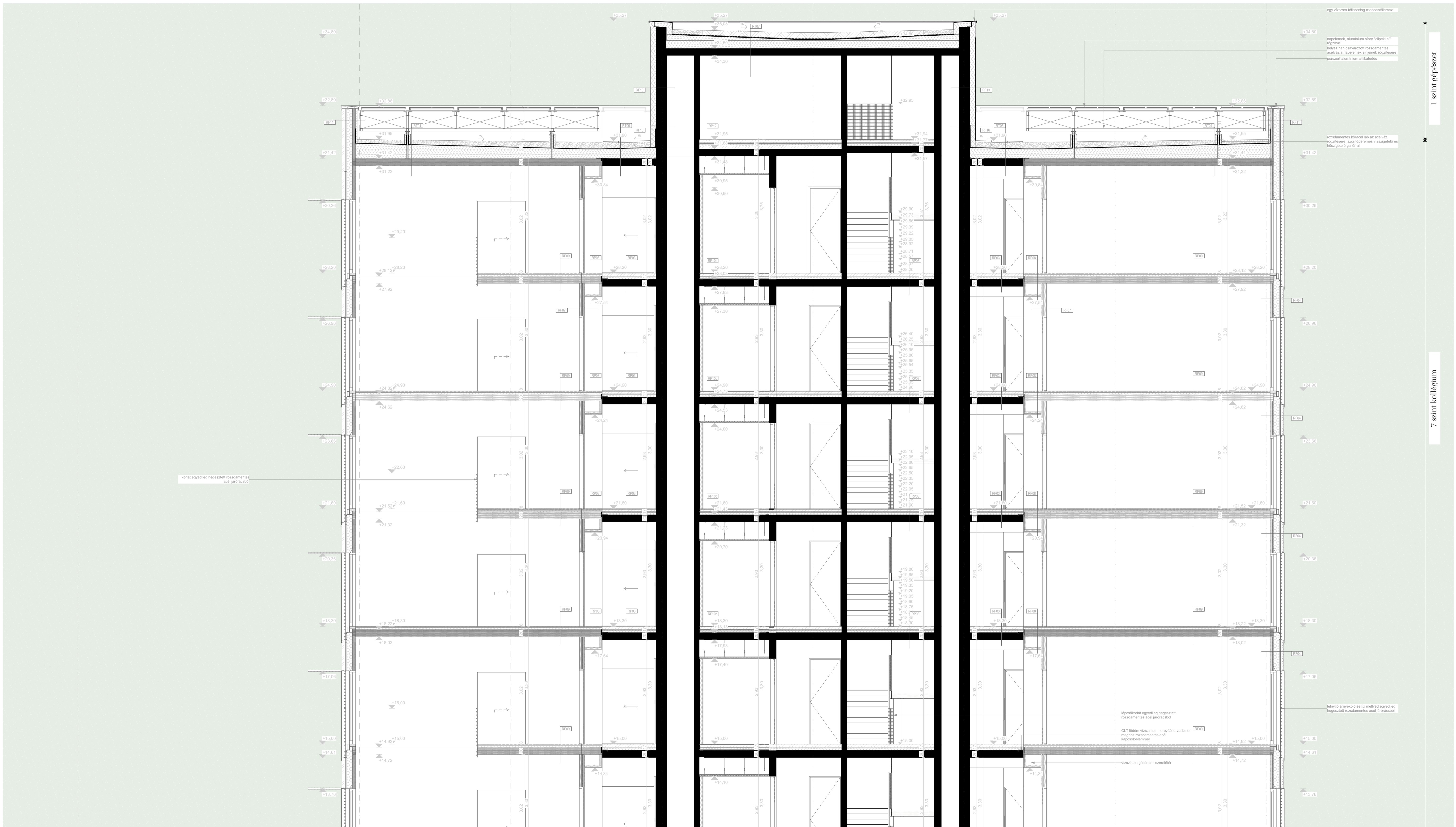

ÉP.24 | 1:50
M-02 Metszet

Lükeion, XI. Ker.
Diplomatervezés - 2022.01.09. - Építészet
Hernádi Zsombor
BME-ÉPK - Középülettervezési Tanszék

egy vízmosó kőfaladóg csappentővel
rappellek, alumínium sírva "lepelés"
rögzítés
helyszínen csavarozott rozsdamentes acélból a rappellek sírjának rögzítésére
porozított alumínium átkötődés

rozsdamentes körözött lóv az acélváz
rögzítésére, acélbolcserepes vízszigetelő és
hőszigetelő gátfal

korlát egyedileg hegesztett rozsdamentes
acél járőrécéből

Kapcsolókorlát egyedileg hegesztett
rozsdamentes acél járőrécéből
CLT bétón vízszintes meztámasz vasbeton
mihelyre rozsdamentes acél
kapcsolóteremmel

vízszintes gépészeti szerelőter

benne állványozás és fix méretű egyedileg
hegesztett rozsdamentes acél járőrécéből

I színt gépészeti

7 színt kollegium



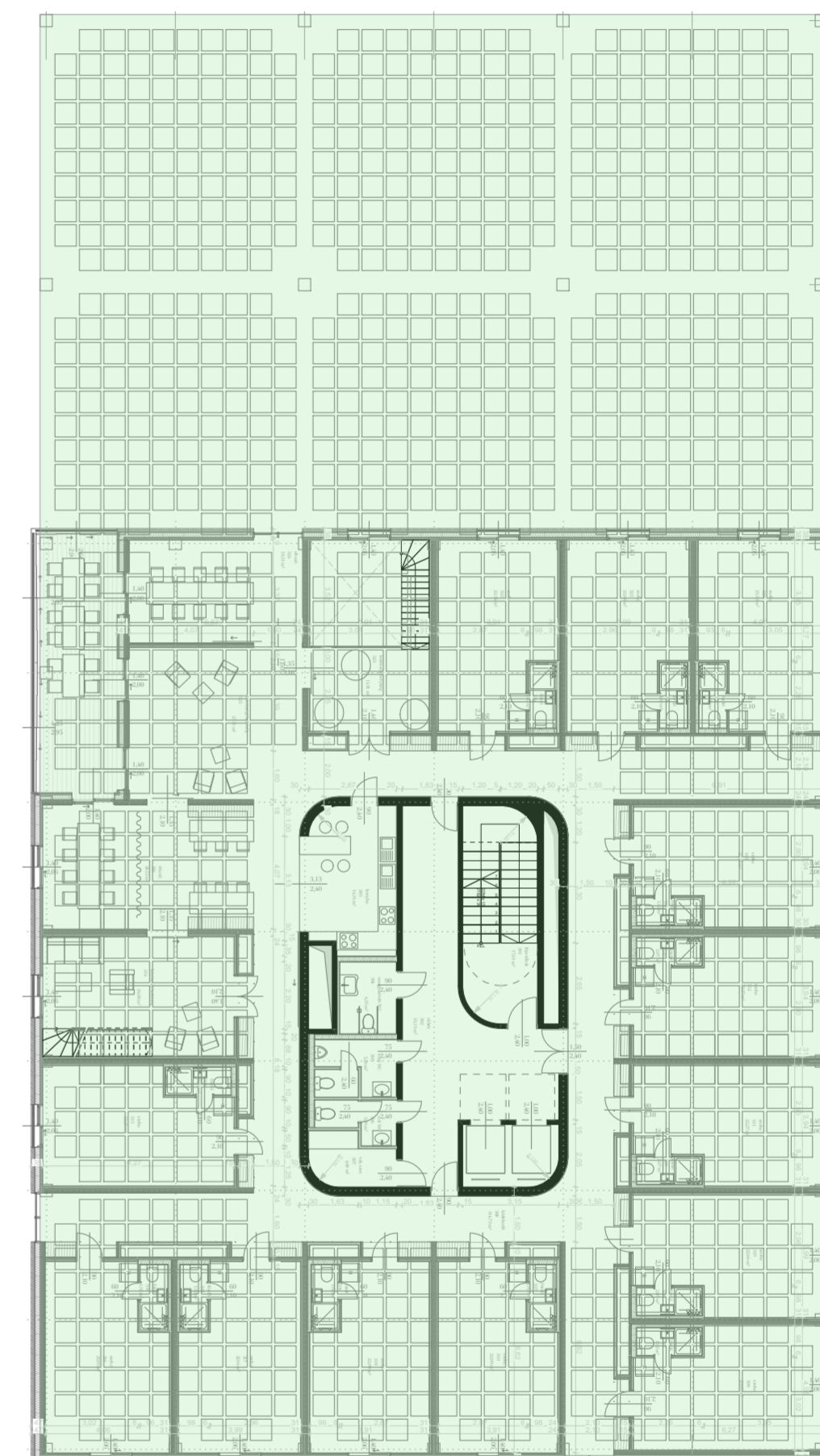
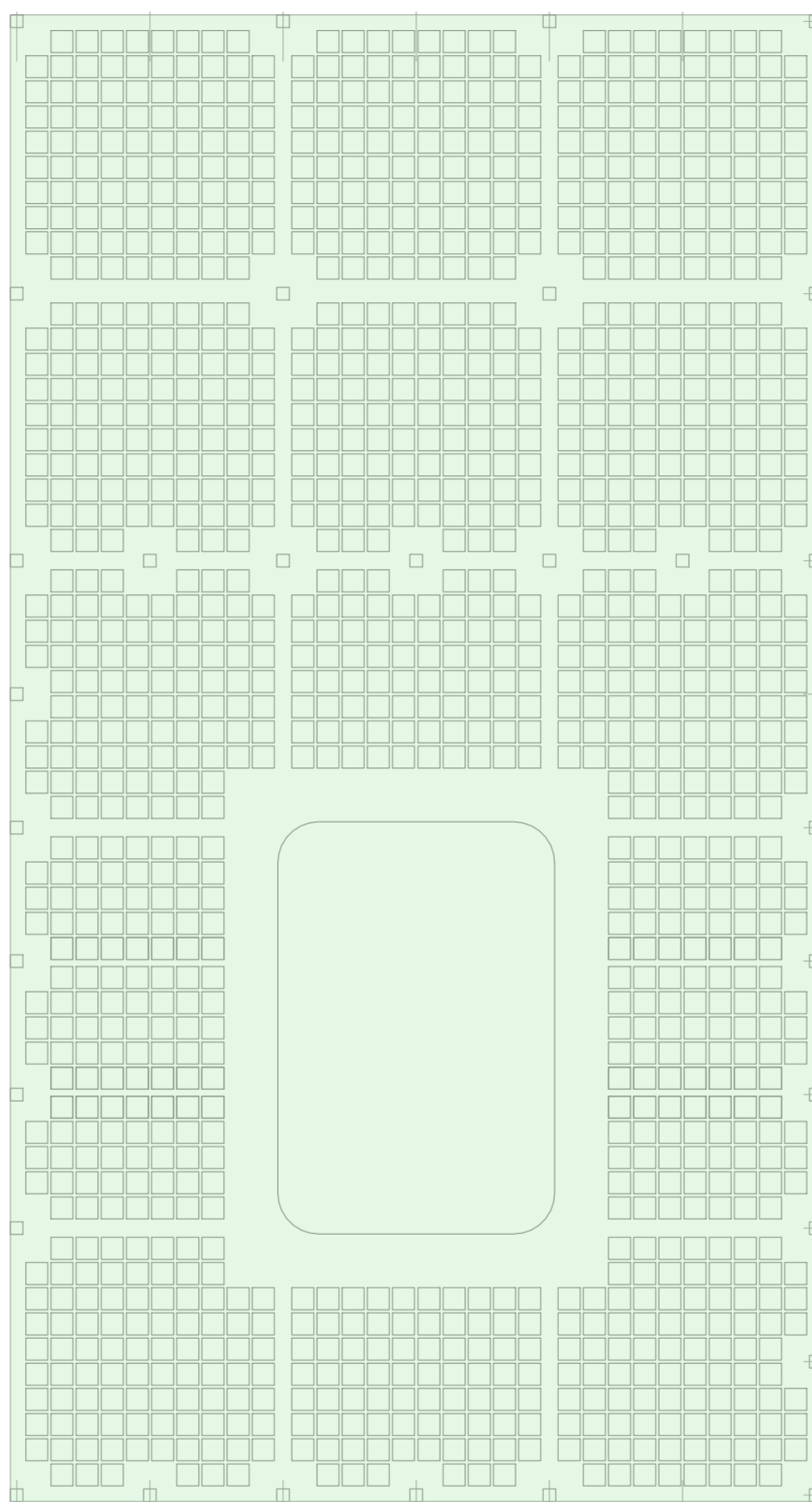
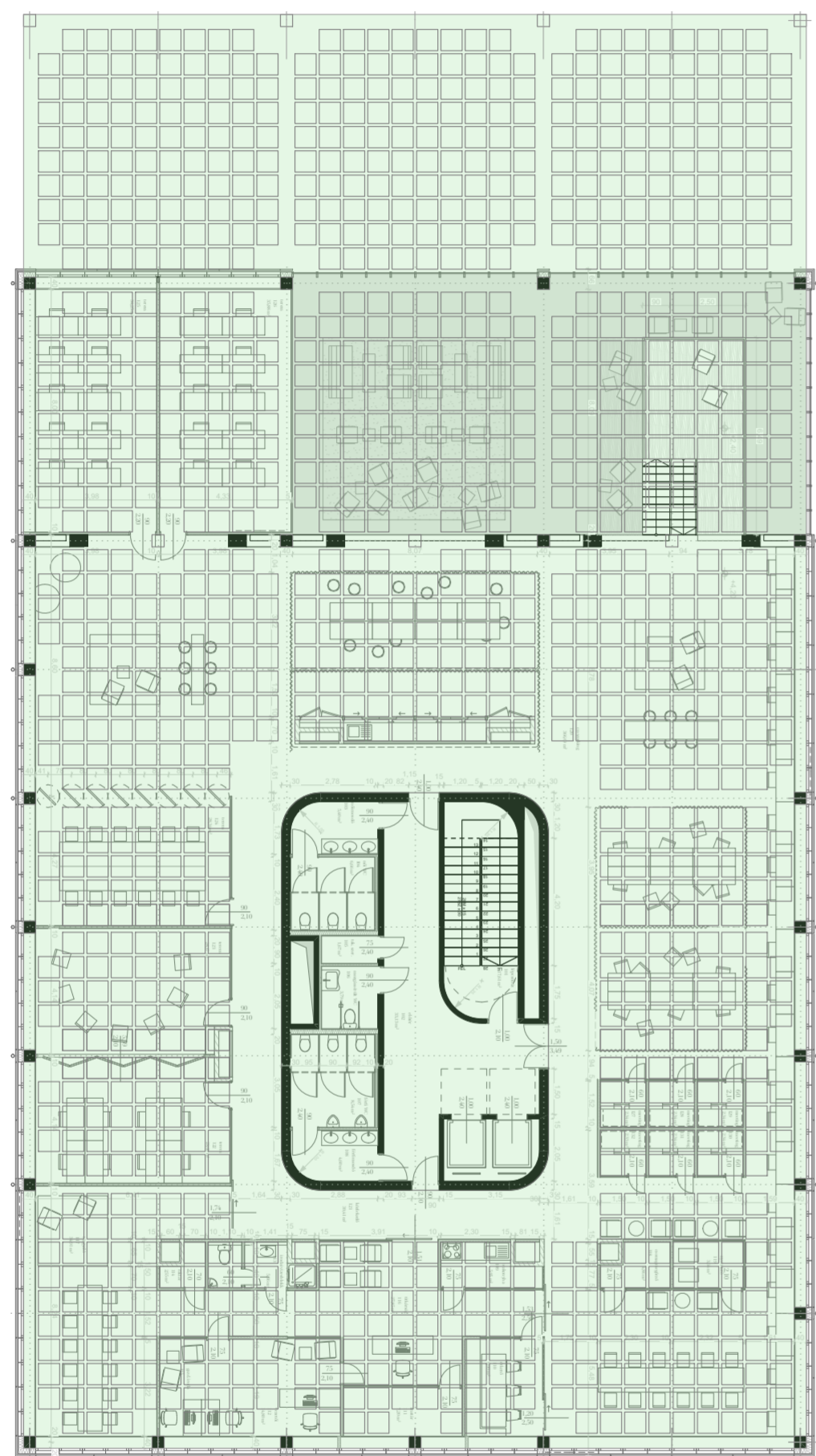

ÉP.25 | 1:200

2. emeleti kazettás födém mennyezeti terve

Lúkeion, XI. Ker.

Diplomatervezés - 2022.01.09. - Építészet
Hernádi Zsombor
BME ÉPK - Középülettervezési Tanszék



ÉP.26 | 1:100
Északi Homlokzat

Lükeion, XI. Ker.

Diplomatervezés - 2022.01.09. - Építészet
Hernádi Zsombor
BME-ÉPK - Középülettervezési Tanszék



ÉP.27 | 1:100
Nyugati Homlokzat

Lükeion, XI. Ker.

Diplomatervezés - 2022.01.09. - Építészet
Hernádi Zsombor
BME-ÉPK - Középülettervezési Tanszék





ÉP.28 | 1:100
Déli Homlokzat

Lükeion, XI. Ker.
Diplomatervezés - 2022.01.09. - Építészet
Hernádi Zsombor
BME-ÉPK - Középülettervezési Tanszék



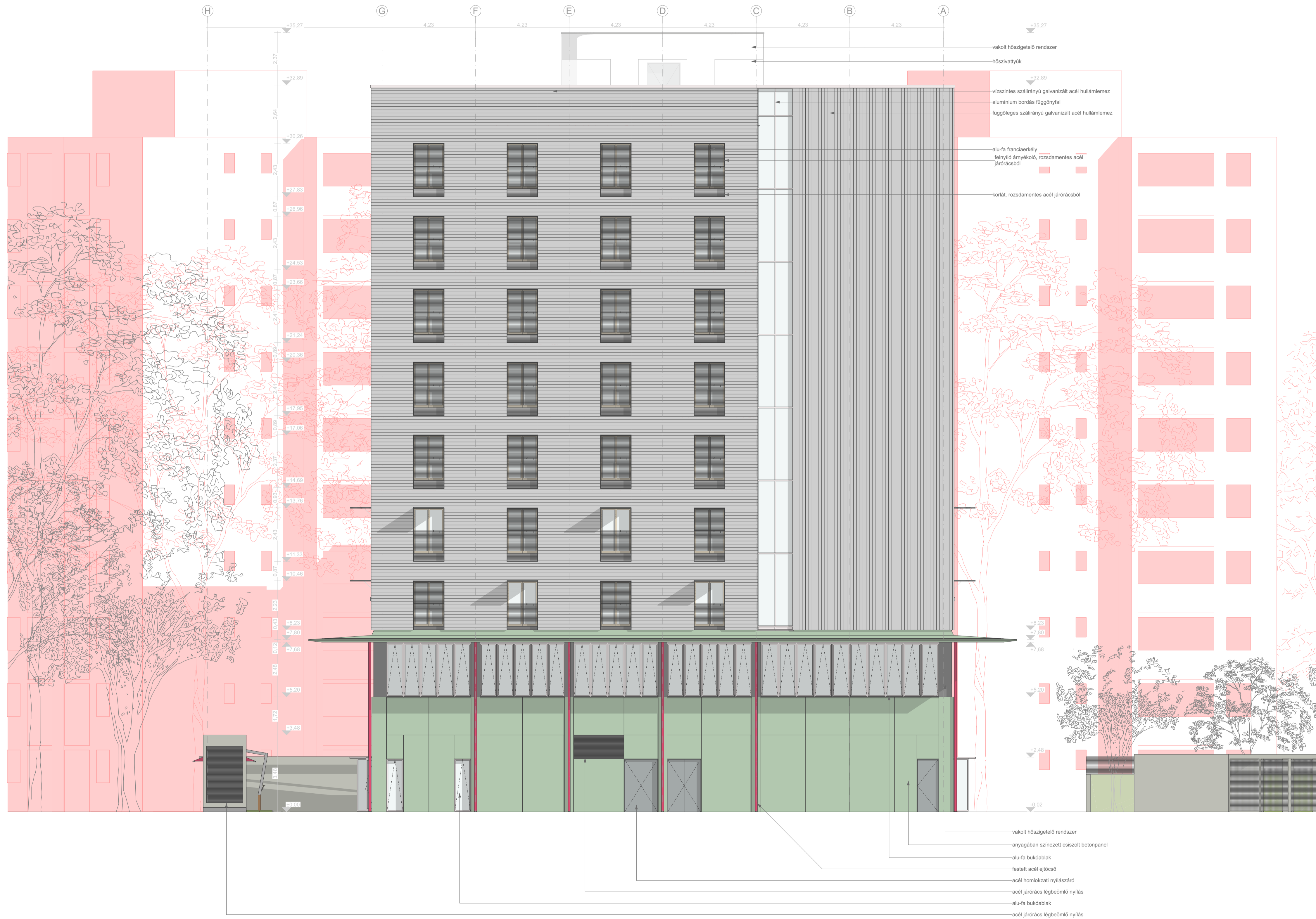

ÉP.29 | 1:100
Keleti Homlokzat

Lükeion, XI. Ker.

Diplomatervezés - 2022.01.09. - Építészet
Hernádi Zsombor
BME-ÉPK - Középülettervezési Tanszék



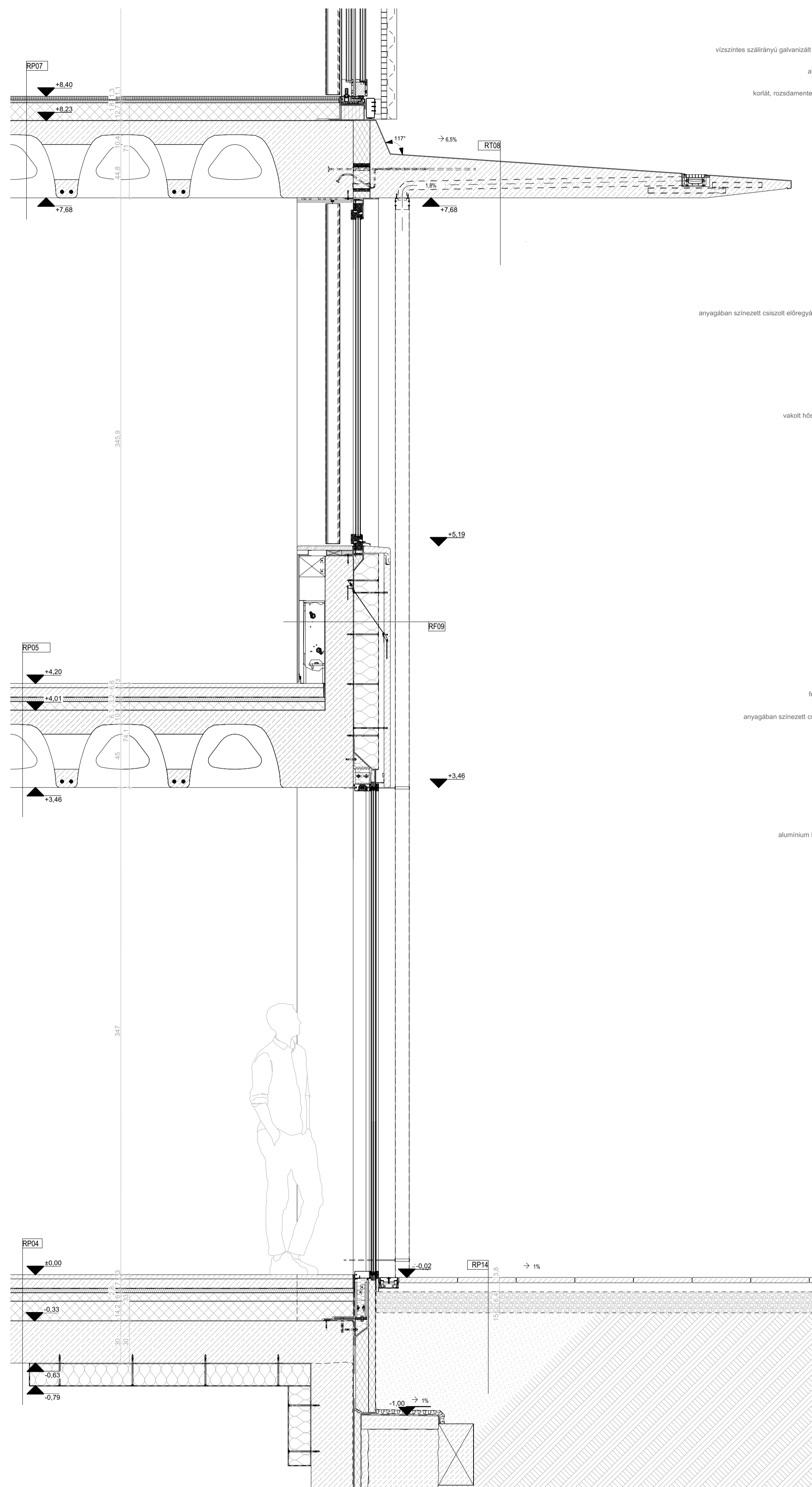

vízszintes szálirányú galvanizált acél hullámlemez
 alu-fa franciaerkerfőly
 korlát, rozsdamentes acél járőrécaból

anyagában színezett csiszolt előregyártott beton előtét

vakolt hőszigetelő rendszer
 alu-fa bukóablak

festett acél építőcső
 anyagában színezett csiszolt betonpanel

aluminium bordás függönyfal

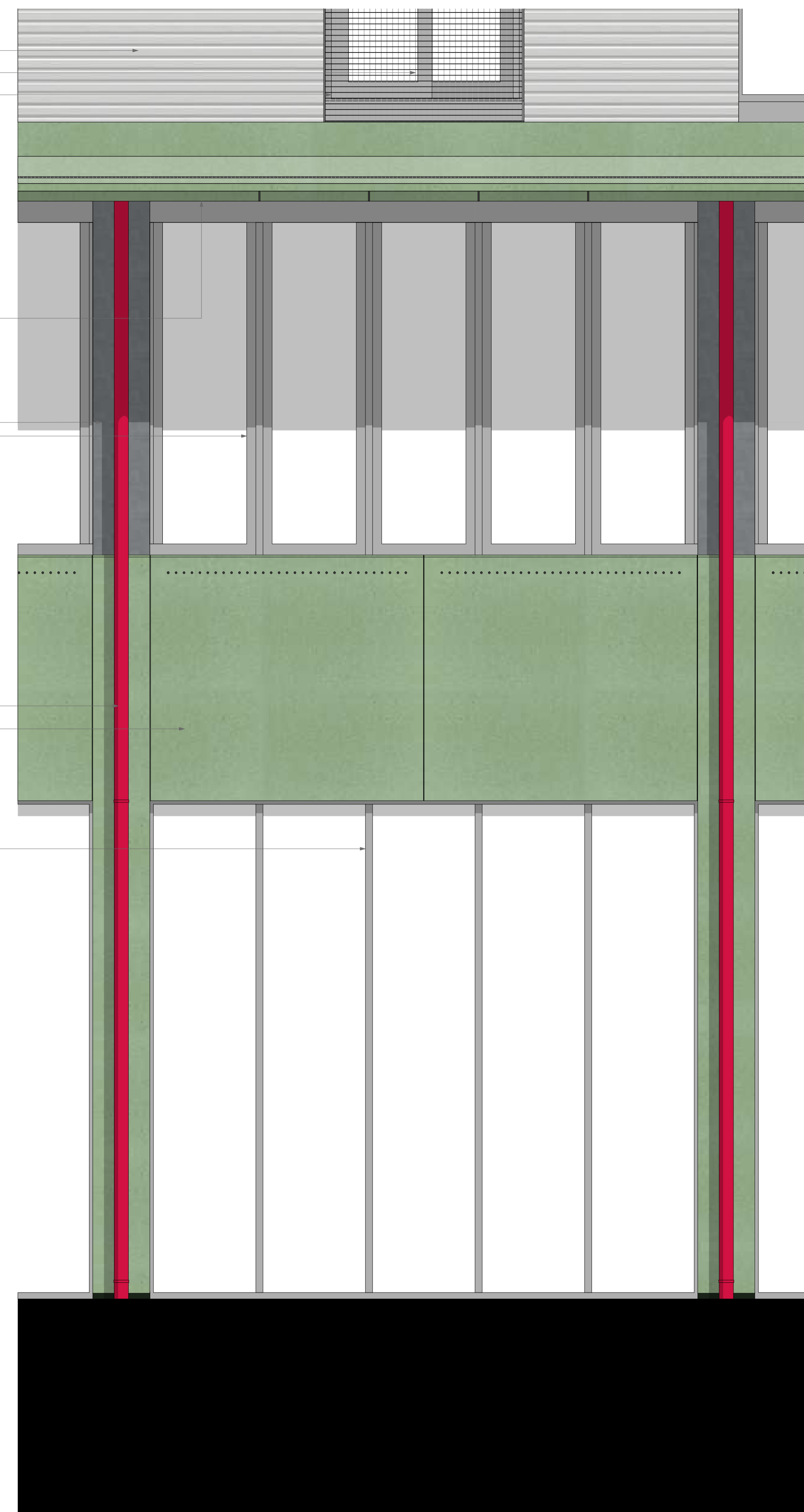

ÉP.31 | 1:20
 Homlokzati részlet

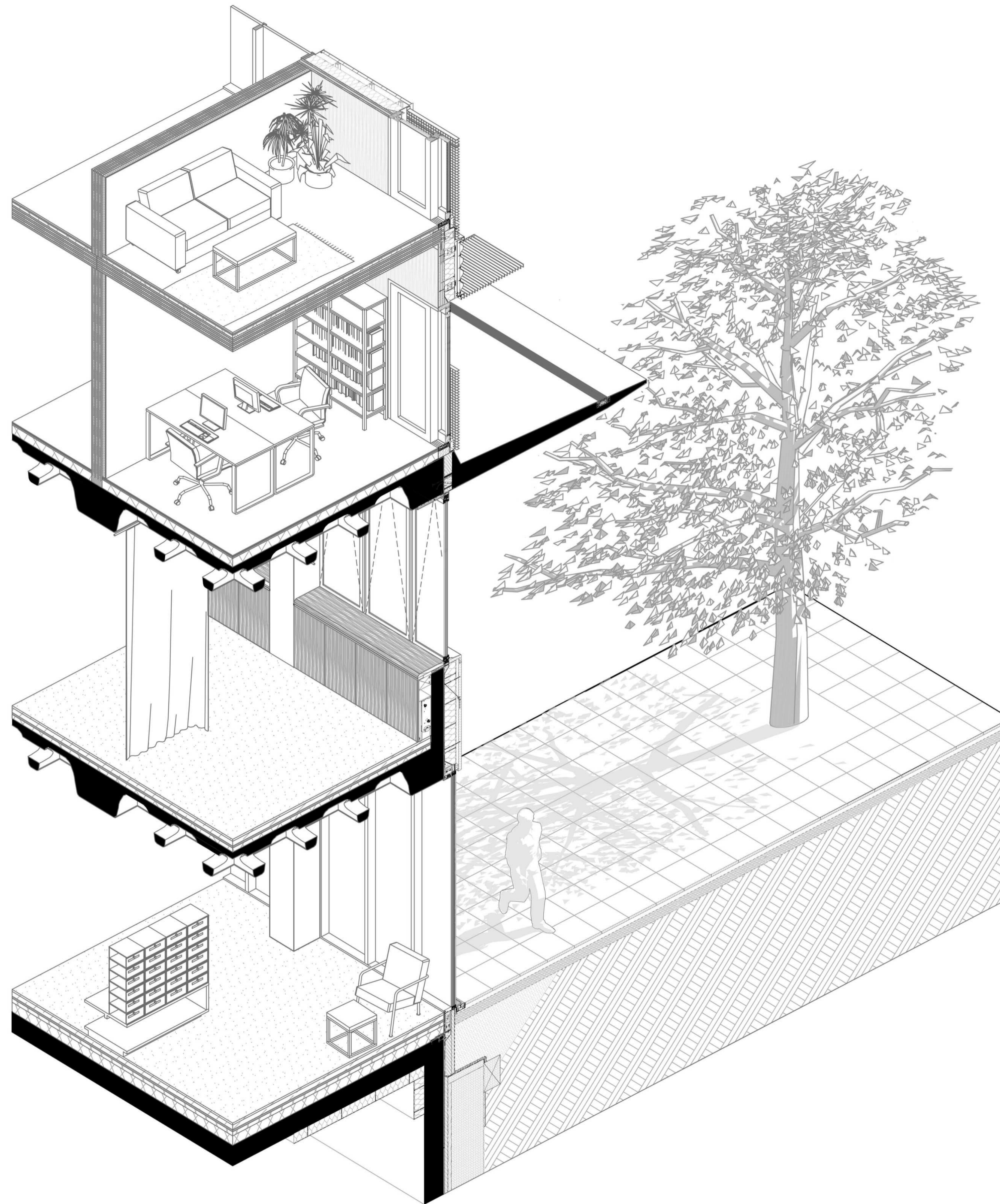

ÉP.32 |
Axonometrikus részmetset

Lükeion, XI. Ker.

Diplomatervezés - 2022.01.09. - Építészet
Hernádi Zsombor
BME-ÉPK - Középülettervezési Tanszék



ÉP.33 |
M-01 Perspektivikus metszet

Lükeion, XI. Ker.

Diplomatervezés - 2022.01.09. - Építészet
Hernádi Zsombor
BME-ÉPK - Középülettervezési Tanszék



ÉP.34 |
Látványterv

Lükeion, XI. Ker.

Diplomatervezés - 2022.01.09. - Építészet
Hernádi Zsombor
BME ÉPK - Középülettervezési Tanszék



ÉP.35 |
Látványterv

Lükeion, XI. Ker.

Diplomatervezés - 2022.01.09. - Építészet
Hernádi Zsombor
BME ÉPK - Középülettervezési Tanszék



ÉP.36 |
Látványterv

Lükeion, XI. Ker.

Diplomatervezés - 2022.01.09. - Építészet
Hernádi Zsombor
BME ÉPK - Középülettervezési Tanszék



ÉP.37 |
Látványterv

Lükeion, XI. Ker.

Diplomatervezés - 2022.01.09. - Építészet
Hernádi Zsombor
BME ÉPK - Középülettervezési Tanszék

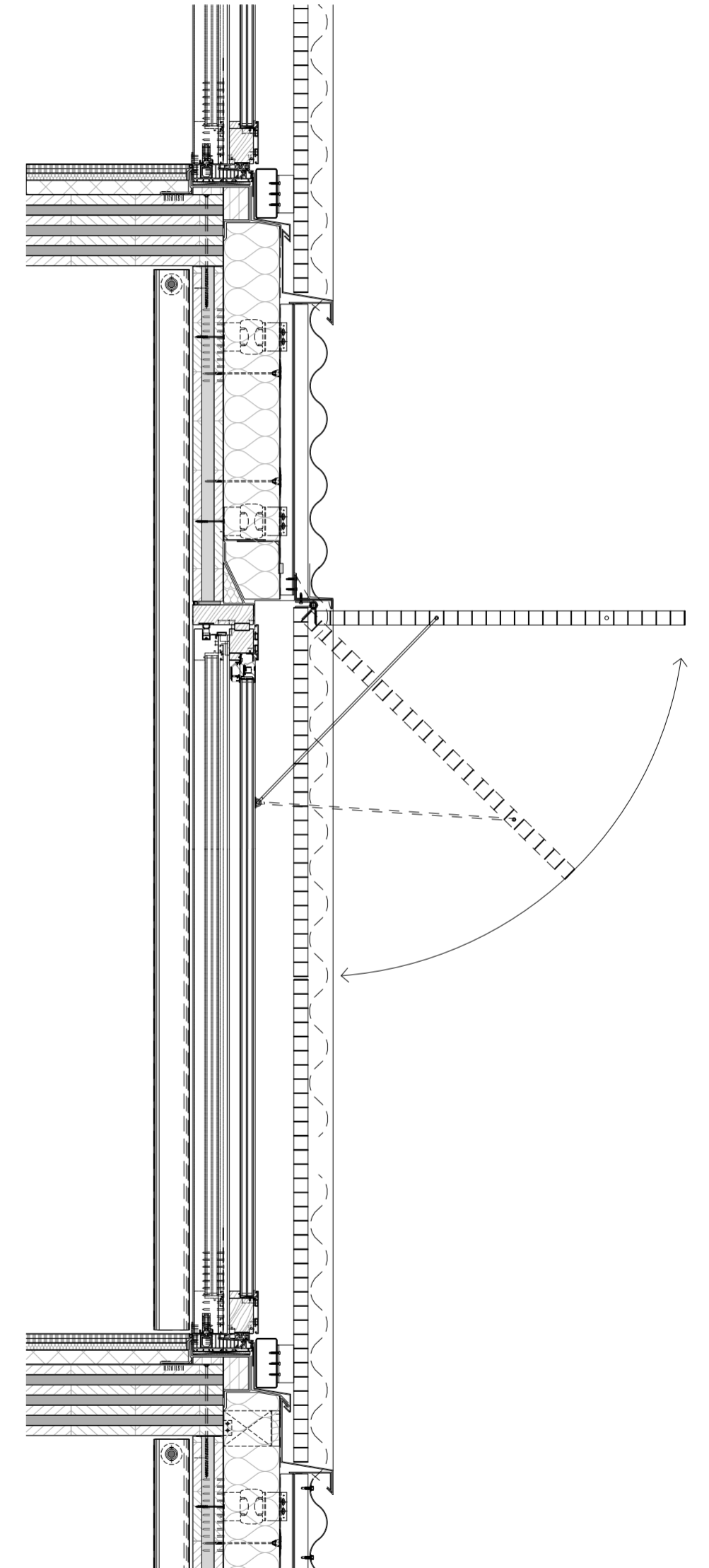

ÉP.38 |
Látványterv

Lükeion, XI. Ker.

Diplomatervezés - 2022.01.09. - Építészet
Hernádi Zsombor
BME ÉPK - Középülettervezési Tanszék



ÉP.39 |
Látványterv

Lükeion, XI. Ker.

Diplomatervezés - 2022.01.09. - Építészet
Hernádi Zsombor
BME ÉPK - Középülettervezési Tanszék



ÉP.40 |
Látványterv

Lükeion, XI. Ker.

Diplomatervezés - 2022.01.09. - Építészet
Hernádi Zsombor
BME ÉPK - Középülettervezési Tanszék